RADELAH MERINBERCH RADLJE

NOVIČKE OBČINE RADLJE OB DRAVI

Informativno glasilo občine Radlje ob Dravi • marec 2018 • številka 11

KOLESARSKA POVEZAVA RADELJ OD DRAVI Z NASELJI VAS, BREZNO, PODVELKA, OŽBALT IN VURMAT

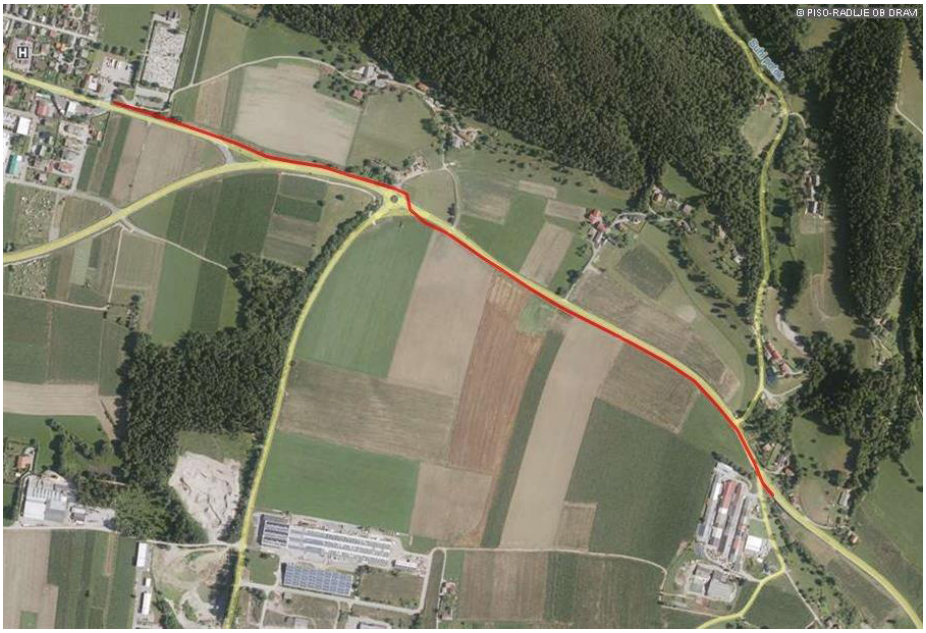

Ministrstvo za gospodarski razvoj in tehnologijo je v drugem povabilu Dogovora za razvoj regij pripravilo izhodišče financiranja gradnje regionalnih kolesarskih povezav za zagotavljanje trajnostne mobilnosti na prednostni naložbi 4.4. Med ukrepi na nivoju kolesarskega omrežja ima Občina Radlje ob Dravi opredeljeno projekt izgradnje Dravske kolesarske poti. Pomen te kolesarske povezave je v CPS-u opredeljen kot: »Načrtovani projekt izgradnje Dravske kolesarske poti, ki bo omogočal povezovanje Radelj ob Dravi z naselji v Dravski dolini.

Z realizacijo projekta se bo z varno kolesarsko povezavo med seboj povezalo dve občini v Dravski dolini (Radlje ob Dravi in Podvelko), ter manjših pet naselji ob reki Dravi z medobčinskim središčem Radljami ob Dravi. Predvidena ureditev kolesarska povezava je razdeljena na 5 odsekov: ODSEK 1: Predvidena ureditev kolesarske povezave je med Radljami ob Dravi in Vasjo. Dolžina odseka, ki je predviden kot novogradnja, je okrog 1.500 m.

Projekt sofinancira Evropska unija na podlagi Dogovora regij. Vrednost projekta za občino Radlje ob Dravi je 498.980,00 eurov. Od tega občina prejmemo 85 % evropskih sredstev, njena lastna sredstva pa predstavljajo DDV.

MED ZIMSKIMI POČITNICAMI PESTRA PONUDBA AKTIVNOSTI V VGC DOGAJA SE! ZA VSE ŠOLARJE, KI NISO BILI NA SMUČANJU

Tudi letos smo v MMKC-ju šolarjem med zimskimi počitnicami pripravili zanimive počitniške delavnice, ki so se odvijale v prijetnem vzdušju in pod kvalitetnim pedagoškim vodstvom. Udeležba na delavnicah je bila za vse brezplačna in se je v okviru VGC Dogaja se! izvajala od ponedeljka do petka, med osmo in štirinajsto uro, dnevno pa se je delavnic povprečno udeležilo 14 otrok. Mladi so ob aktivnostih spoznavali različne veščine, predvsem pa kvalitetno preživljali prosti čas. Izjava ene od mamic: »Hvala za odlično organizacijo ter zanimive aktivnosti na počitniških delavnicah. Bile so prijetna popestritev v mrzlih zimskih dneh.«

VGC Dogaja se!

PRIREDITEV OB DNEVU ŽENA

V sredo, 7. marca 2018, je v Športni hiši Radlje potekala tradicionalna prireditev ob dnevu žena, ki so jo pripravili učenci in učenke OŠ Radlje ob Dravi, s pomočjo učiteljic in v sodelovanju z Občino Radlje ob Dravi. Prireditev sta odlično vodila učenca Maroš in Vid.
Otroci so s svojem petjem, plesov in recitali ogreli srca vsem mamicam, babicam, ženam, tetam in dekletom. Prisotne je nagovoril še župan mag. Alan Bukovnik in za konec prepustil oder skupini ČUKI.
Sledeč po nasmejanih obrazih otrok, so ti preživeli čudoviti popoldan. Občina je vse ženske obdarila tudi z rožico.

Občina Radlje ob Dravi

REPUBLIKA SLOVENIJA
MINISTRSTVO ZA DELO, DRUŽINO, SOCIALNE ZADEVE IN ENAKE MOŽNOSTI

EVROPSKA UNIJA
EVROPSKI SOCIALNI SKLAD
NALOŽBA V VAŠO PRIHODNOST

VABILO NA PREDAVANJE: SONARAVNO VRTNARJENJE BREZ PREKOPAVANJA TAL

V ponedeljek, 19. 3. 2018, ob 18. uri vas vabimo na brezplačno predavanje, ki ga bosta izvedla Robert Špiler in Tjaša Štruc iz Vrta Obilja.
Pomembno je zavedanje, da je treba za tla skrbeti 365 dni v letu in ne le takrat, ko jih potrebujemo. Vodilo pri pripravi vrtnih tal je ustvariti univerzalno rodovitna tla, na katerih petdeset, sto ali več različnih rastlin zelenjave istočasno uspešno raste. Robert in Tjaša na vrtu uporabljata predvsem kompostno zastirko v kombinaciji z ostalimi organskimi materiali, ki zaščitijo tla in imitirajo pogoje v naravi. Tako dosežeta univerzalno rodovitna tla, mnogo manj pleveli in za 95 % manj zalivanja; vse to brez prekopavanja ali obračanja tal.
Na predavanju bosta podala praktične napotke, kako ustvariti rodovitna vrtna tla brez prekopavanja z uporabo zastirk iz organskih materialov. Tako lahko z manj dela pridemo do izjemno učinkovitega sonaravnega vrta. Slednje sta Robert in Tjaša popisala tudi v svoji novi knjigi Štihanje? Ne, hvala.

Veselimo se našega snidenja.

Dogaja se! Center aktivnosti Koroške (MMKC)

TEDENSKI PROGRAM MMKC RADLJE OB DRAVI 16. 3. 2018 – 22. 3. 2018

DATUM	URA	AKTIVNOST
Petek, 16. 3. 2018	11.00 21.00	Začetni tečaj nemščine Križanje mnenj
Sobota, 17. 3. 2018	15.00 19.00	Začetni tečaj nemščine Mehiška sobota: osnove španščine, kuhamo z mladimi, ustvarjalna delavnica, kviz
Nedelja, 18. 3. 2018	15.00 17.00	Tečaj slovenskega jezika Družabna nedelja
Ponedeljek, 19. 3. 2018	05.30 09.00 16.00 18.00	MKC TO GO Angleške pogovorne urice Nadaljevalni tečaj kvačkanja Predavanje na temo Štihanje, ne hvala z g. Robertom Špilerjem in ga. Tjašo Štruc
Torek, 20. 3. 2018	19.00	Orientalski ples
Sreda, 21. 3. 2018	09.00 17.00	Kuharska delavnica: Pirine kroglice z dateljni Delavnica naravnih čistil z ga. Katro Petre. Prijave v MKC
Četrtek, 22. 3. 2018	09.00 10.00 18.00	Vseživljenjsko učenje: Facebook Urice za sproščanje v sodelovanju z društvom Šent Delavnica Kako reči ne brez slabe vesti. Prijave v MKC