

ZAKOLIČBENE TOČKE		
objekt A		
OZNAKA	KOORDINATA X	KOORDINATA Y
A1	517281.39	163391.97
A2	517283.89	163411.46
A3	517308.68	163408.27
A4	517309.15	163411.97
A5	517316.44	163411.04
A6	517314.63	163396.99
A7	517307.94	163397.85
A8	517307.59	163395.13
C1	517292.02	163397.13
C2	517291.19	163390.71

manjšahteven objekt:
3 oddelčni prizidek vrtcu
zazidana površina: 604,70 m²

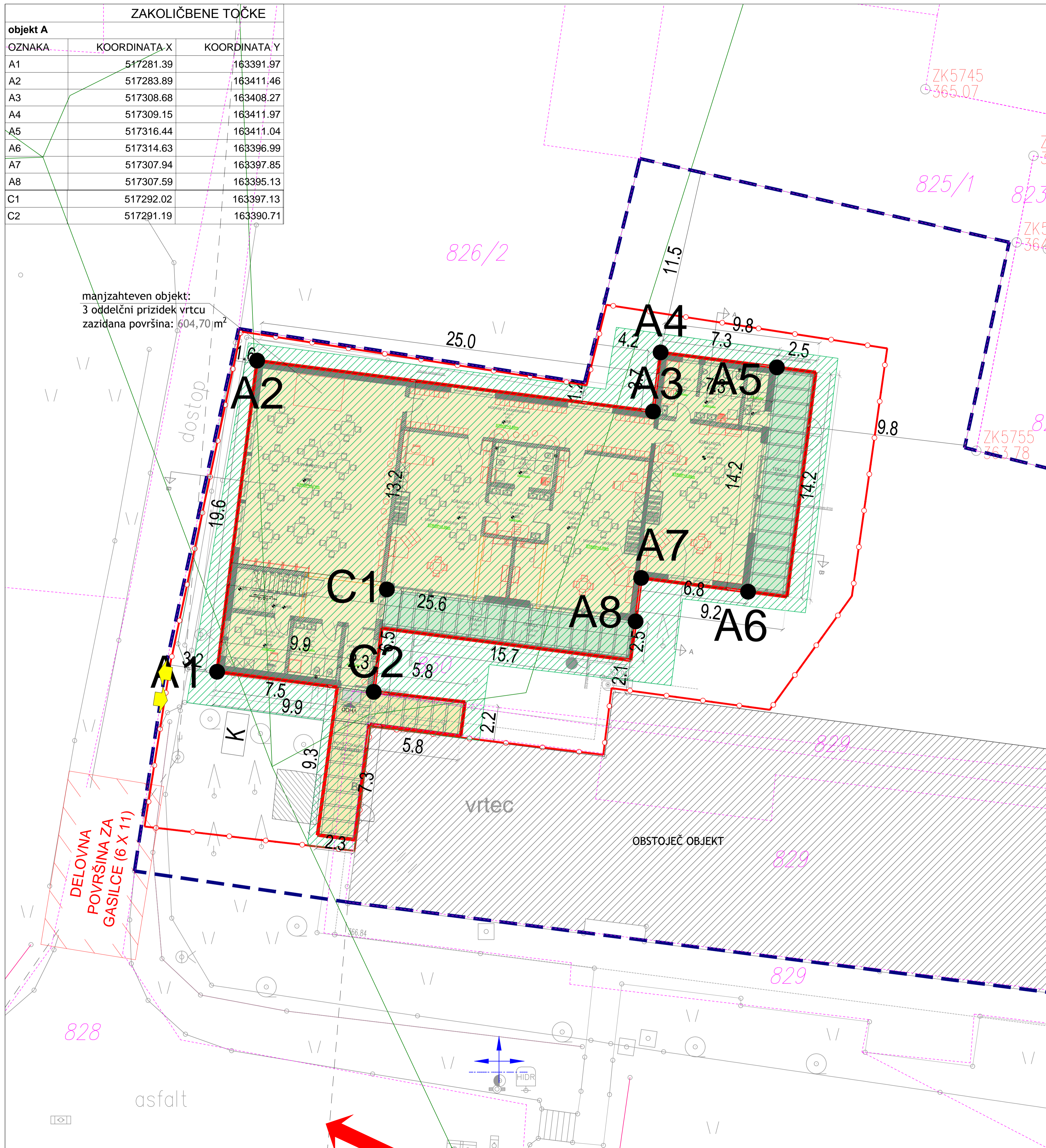

LEGENDA

- gradbena parcela
- projekcija najbolj izpostavljenih delov objekta
- gozd
- travnik
- večji iglavec

UREDITEV GRADBIŠČA:

- gradbiščna ograja
- gradbena jama
- zbirno mesto gradbenih odpadkov
- uvoz / izvoz
- gradbiščni kontejner

SPLOŠNO:

Na gradbišču se ne bodo trajno skladiščila tekoča goriva, olja, maziva ali druge nevarne snovi. Zato izgradnja začasnega lovilnega bazena ni predvidena. Na gradbišču bodo občasno prisotne omenjene tekočine, ki se morajo hraniti v lovilnih posodah, morebitna pretakališča morajo biti ustrezno zaščitena pred izlitjem v tla in vodotok. S tem se prepreči izlitje nevarnih snovi in poslabšanja stanja voda. V primeru nezgod in razliti se mora zagotoviti takojšnje ukrepanje za to usposobljenih delavcev. Po končani gradnji se z gradbišča odstranijo vse za potrebe gradnje postavljenečasne provizorije, odstranijo se vsi ostanki začasnih deponij. Vse z gradnjo prizadete površine se vrnejo v prvotno stanje. V času gradnje je potrebno zagotoviti nemoten dostop do sosednjih objektov z ustrezno organizacijo gradbišč in fazami gradnje, prav tako je na območju potrebno zagotoviti nemoten dostop do vodnih površin, tako da varstvo pred škodljivim delovanjem voda ni in ne sme biti ovirano.

VELIKOST GRADBIŠČA: 1063 m²

OBSEG IZKOPOV:

- površina gradbene jame 790 m²
- največja globina gradbene jame (temeljna plošča)..... 0.8 m
- količina predvidenega izkopa 613,6 m³

OPOMBE:

- prikaz parametrov izkopa upošteva naklon izkopa 1:1,
- naklon in zaščito brežin gradbene jame izvesti po navodilu geomehanika,
- **POZOR: zaščito objektov izvesti po navodilu statika (obdelati v PZI)!**

±0,00 = 362,10 m n.m.v. ± 0,20 m

STUDIO OBLIK IN ARHITEKTURE www.esplanada.si		ESPLANADA d.o.o. 8232 ŠENTRUPERT, Slovenska vas 8, SLOVENIJA T 08 20 50 589 / F 08 20 50 588 / E info@esplanada.si	
Investitor / naročnik:	Občina Radlje ob Dravi Mariborska cesta 7, 2360 Radlje ob Dravi		
Objekt:	Dozidava vrtca v Radljah ob Dravi		
Vsebina:	LOKACIJSKI PRIKAZI		
Prikaz:	UREDITEV GRADBIŠČA		
Vodja proj.:	Jože Cugelj, u.d.i.a.	ZAPS 1516	Podpis:
Pooblaščen arhitekt:	Jože Cugelj, u.d.i.a.	ZAPS 1516	Podpis:
Projektant:	Nika Lužar, m.i.a.u.		Podpis:
Št. pr.: 05/2020	Faza: DGD	Merilo: 1 : 250	Datum: 01/2020 Št. risbe: 05