

TTN5 KOZJAK 21

EŠD 8178

- centroid
- območje enote
- vplivno območje

VIR ZA KARTOGRAFSKO OSNOVO:  
- TEMELJNI TOPOGRAFSKI NAČRT 1:5000, 1:10000, DIGITALNI KATASTRSKI NAČRT, © GEODETSKA UPRAVA RS

MERILO 1:1000

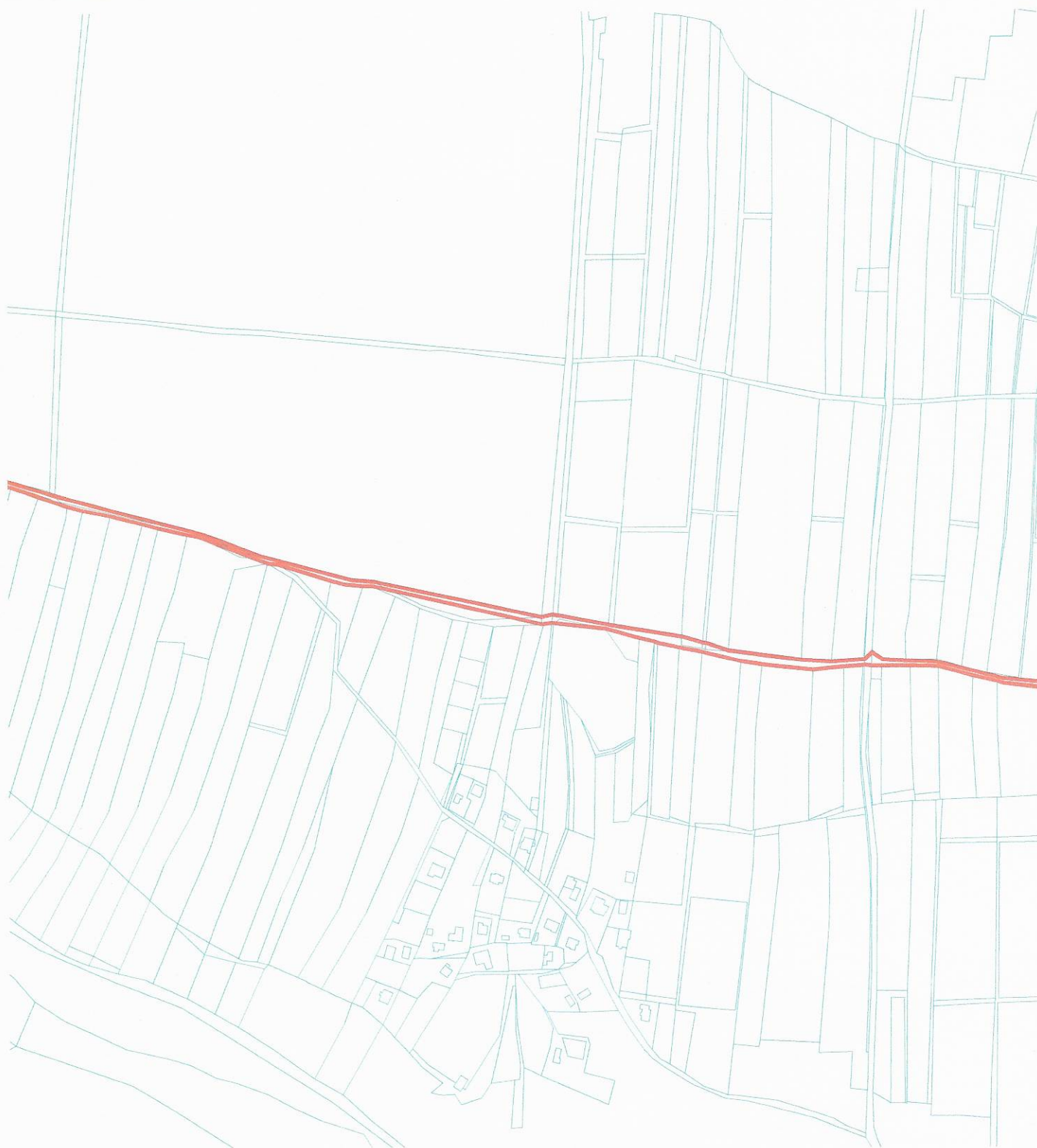

TTN5 DRAVOGRAD 48

EŠD 6129

- centroid
- ▨ območje enote
- ▭ vplivno območje

VIR ZA KARTOGRAFSKO OSNOVO:  
- TEMELJNI TOPOGRAFSKI NAČRT 1:5000, 1:10000, DIGITALNI KATASTRSKI NAČRT, © GEODETSKA UPRAVA RS

MERILO 1:5000



TTN5 KOZJAK 21

EŠD 3318

- centroid
- ▭ območje enote
- ▭ vplivno območje

VIR ZA KARTOGRAFSKO OSNOVO:  
- TEMELJNI TOPOGRAFSKI NAČRT 1:5000, 1:10000, DIGITALNI KATASTRSKI NAČRT, © GEODETSKA UPRAVA RS

MERILO 1:1000

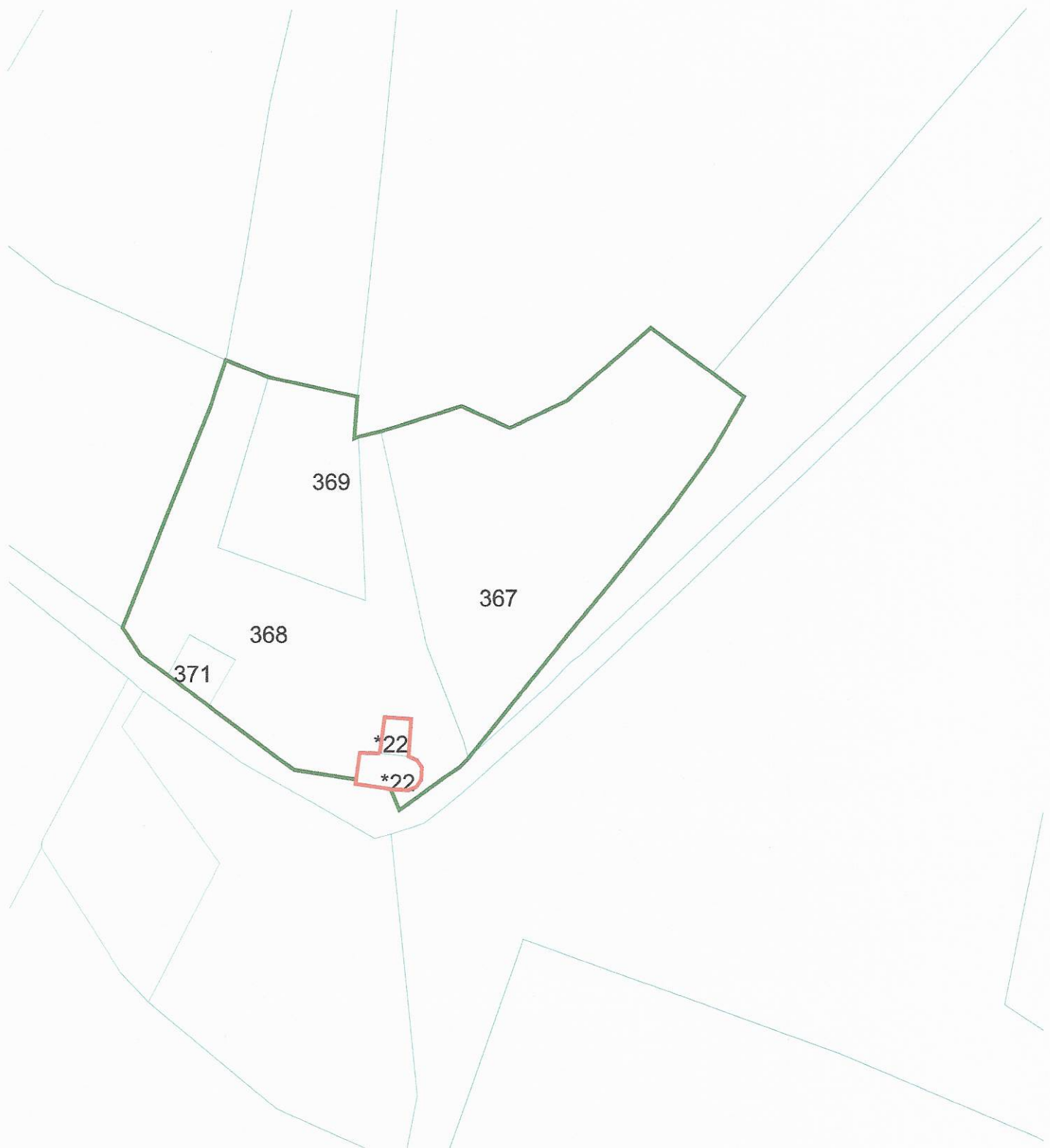

TTN5 DRAVOGRAD 30

EŠD 3319

- centroid
- ▨ območje enote
- ▭ vplivno območje

VIR ZA KARTOGRAFSKO OSNOVO:  
- TEMELJNI TOPOGRAFSKI NAČRT 1:5000, 1:10000, DIGITALNI KATASTRSKI NAČRT, © GEODETSKA UPRAVA RS

MERILO 1:1000



TTN5 DRAVOGRAD 30

EŠD 8190

- centroid
- ▭ območje enote
- ▭ vplivno območje

VIR ZA KARTOGRAFSKO OSNOVO:  
- TEMELJNI TOPOGRAFSKI NAČRT 1:5000, 1:10000, DIGITALNI KATASTRSKI NAČRT, © GEODETSKA UPRAVA RS

MERILO 1:1000

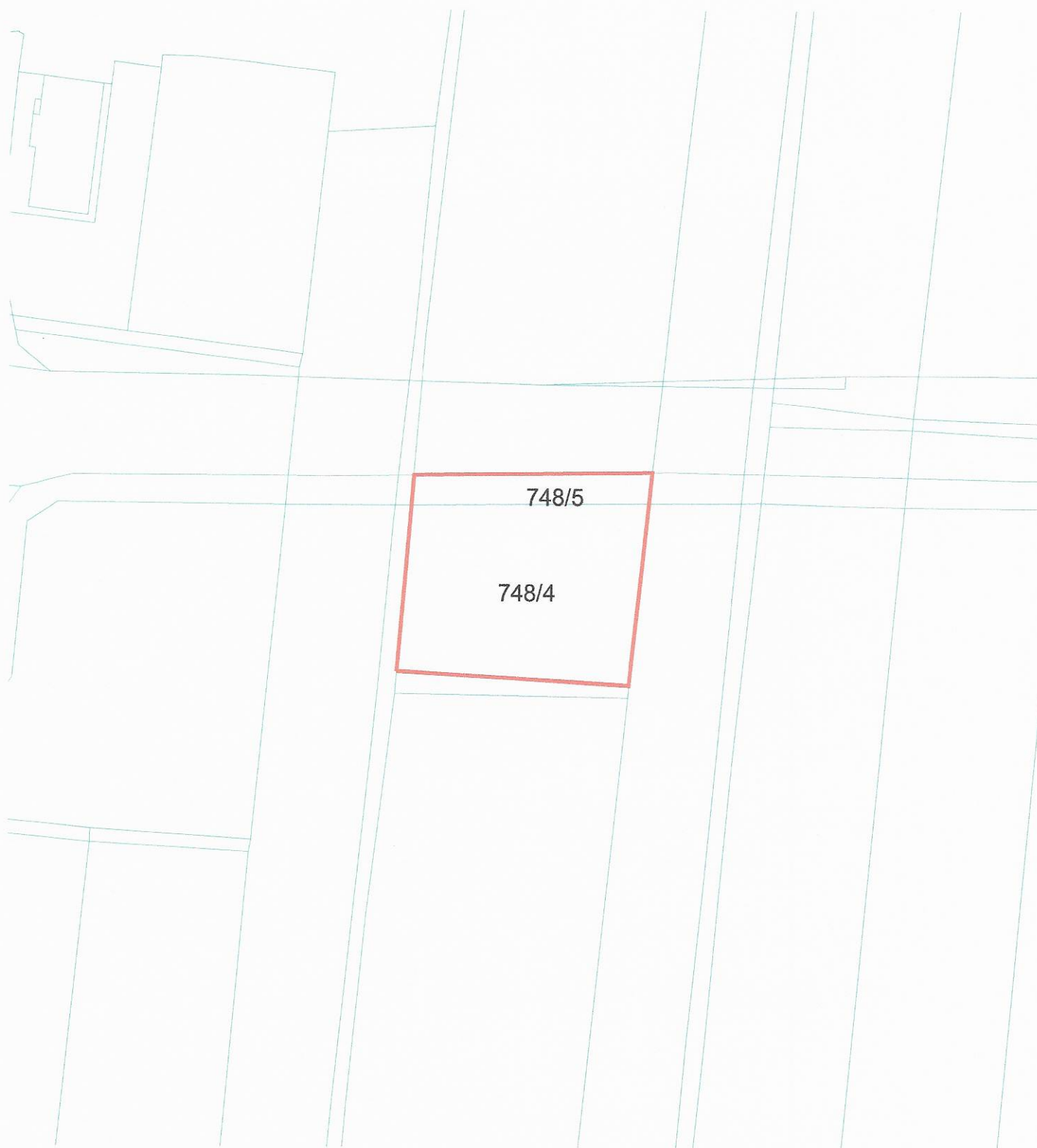

TTN5 DRAVOGRAD 48

EŠD 29645

- centroid
- območje enote
- vplivno območje

VIR ZA KARTOGRAFSKO OSNOVO:  
- TEMELJNI TOPOGRAFSKI NAČRT 1:5000, 1:10000, DIGITALNI KATASTRSKI NAČRT, © GEODETSKA UPRAVA RS

MERILO 1:1000

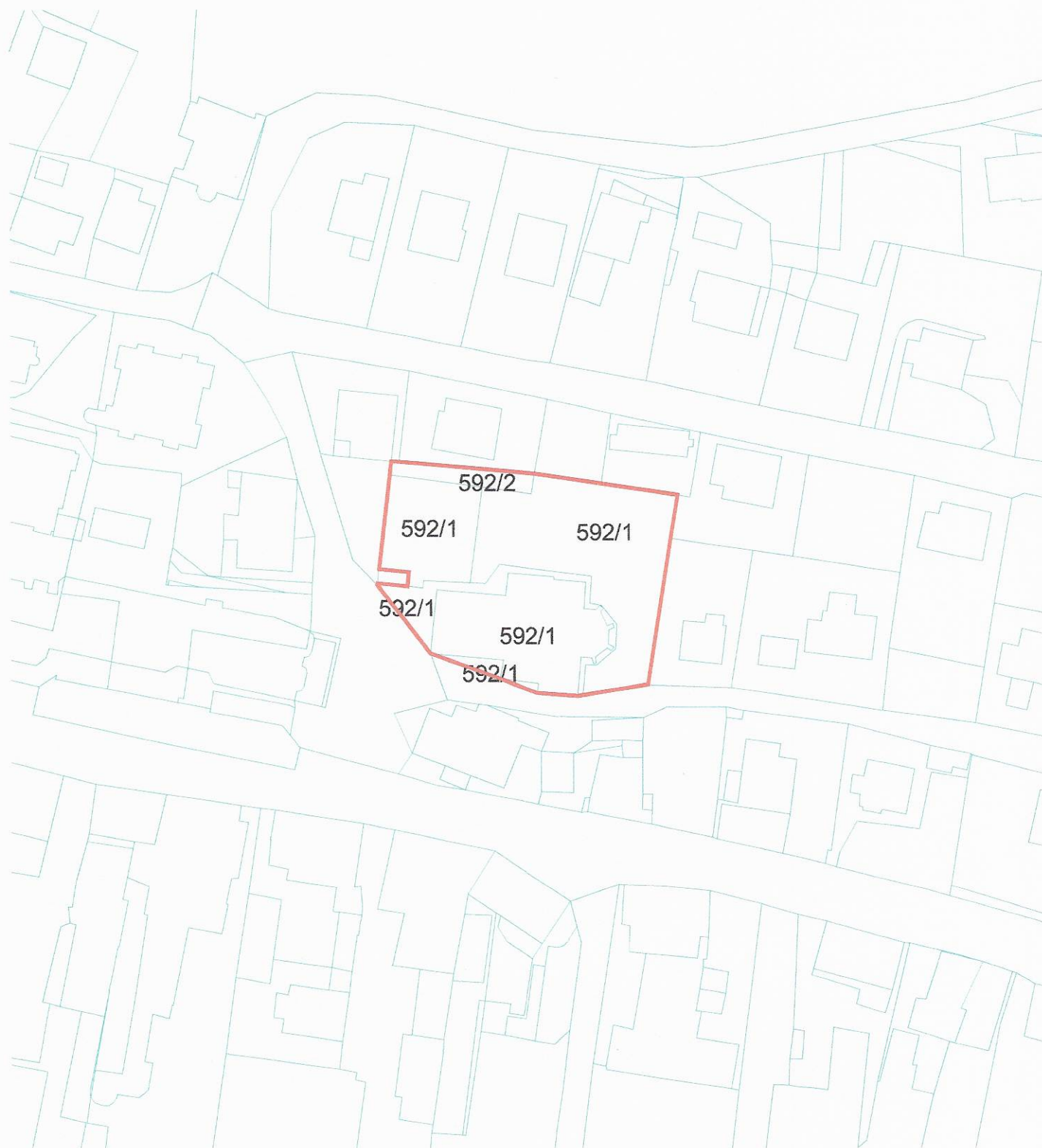

TTN5 DRAVOGRAD 38

EŠD 3300

- centroid
- ▭ območje enote
- ▭ vplivno območje



TTN5 DRAVOGRAD 38

EŠD 4824

- centroid
- območje enote
- vplivno območje



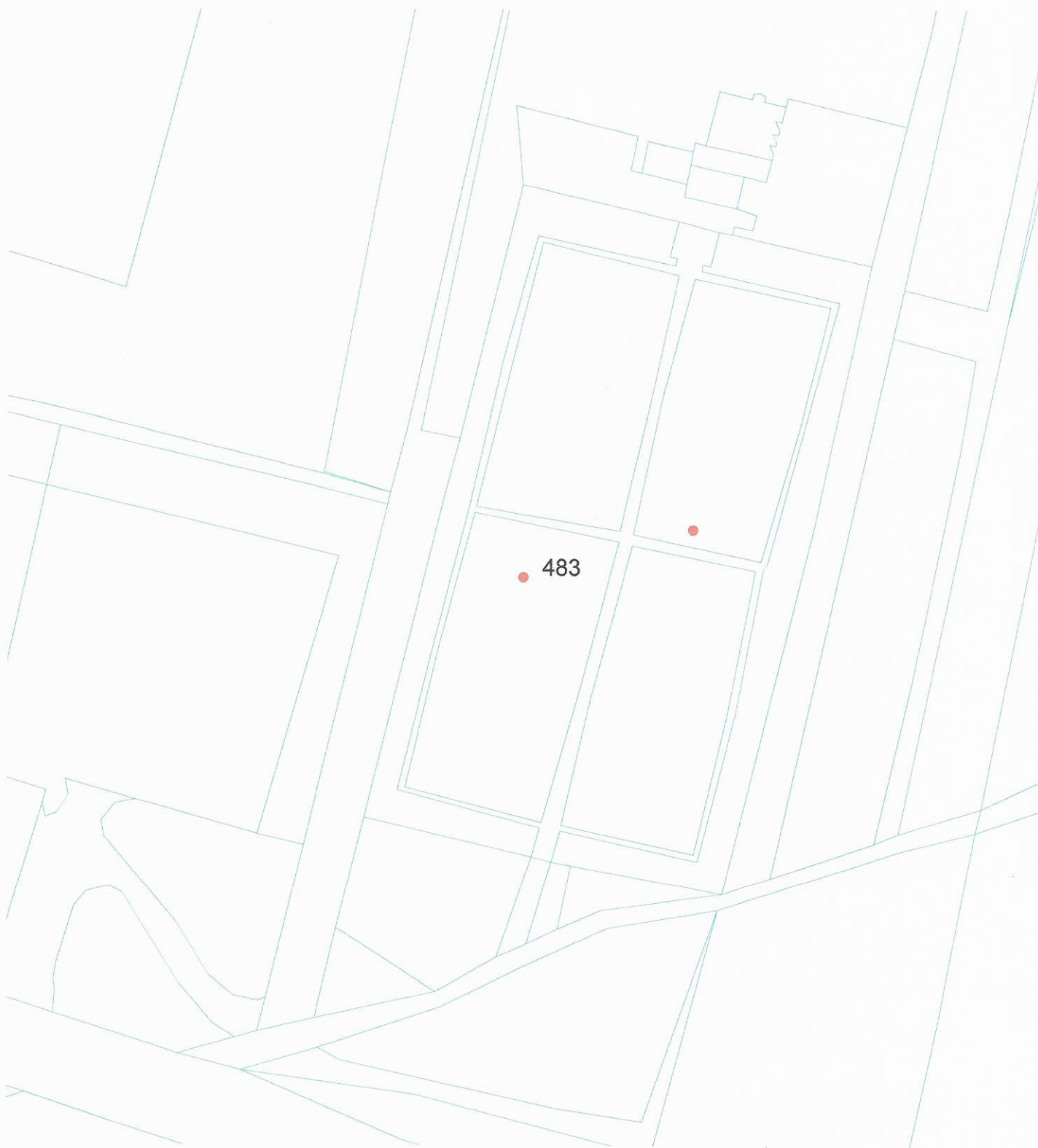

TTN5 DRAVOGRAD 39

EŠD 8222

VIR ZA KARTOGRAFSKO OSNOVO:  
- TEMELJNI TOPOGRAFSKI NAČRT 1:5000, 1:10000, DIGITALNI KATASTRSKI NAČRT, © GEODETSKA UPRAVA RS

● centroid  
▭ območje enote  
▭ vplivno območje

MERILO 1:1000

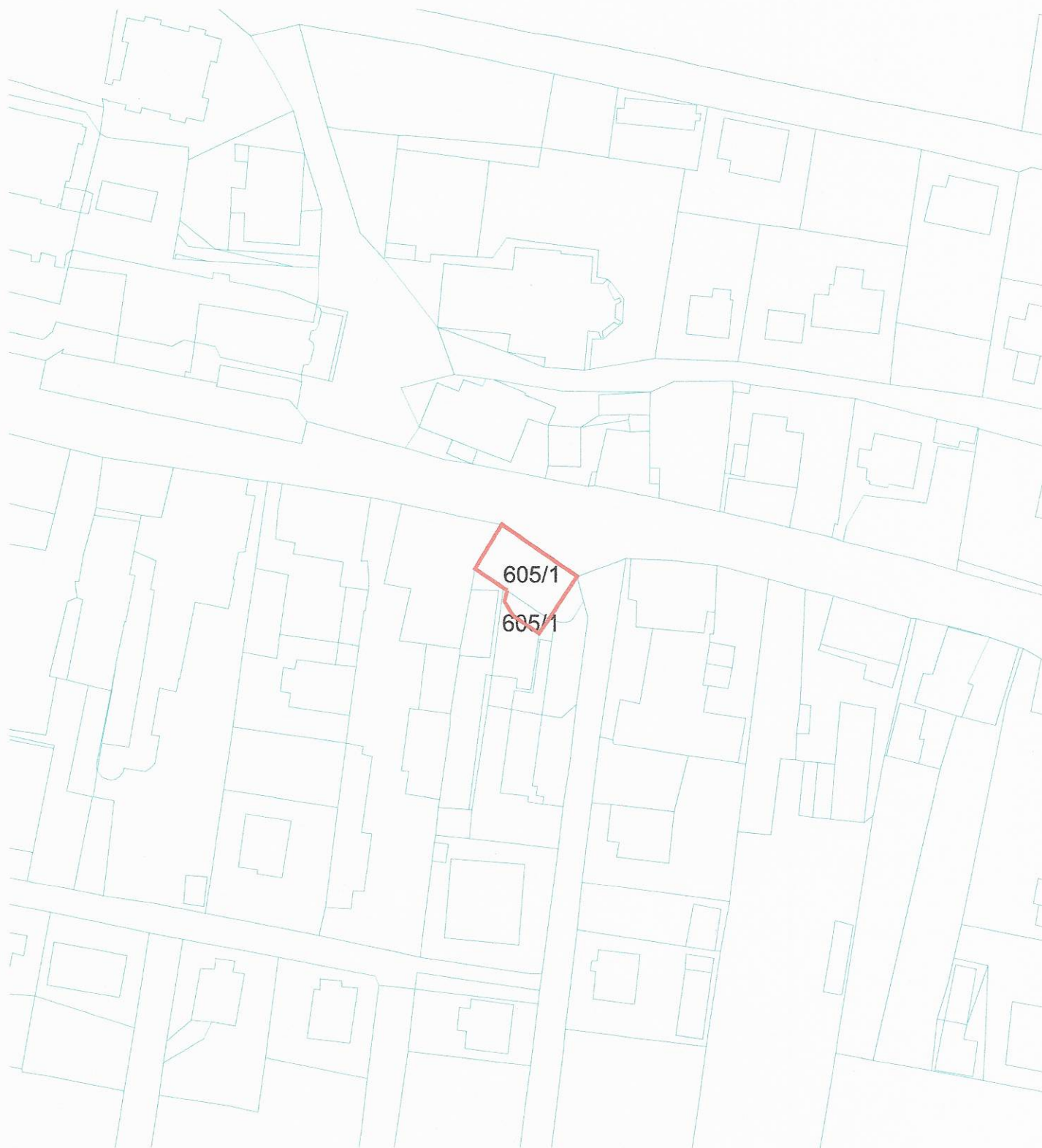

605/1  
605/1

TTN5 DRAVOGRAD 36

EŠD 8147

- centroid
- območje enote
- vplivno območje



TTN5 DRAVOGRAD 38

EŠD 8162

- centroid
- območje enote
- vplivno območje

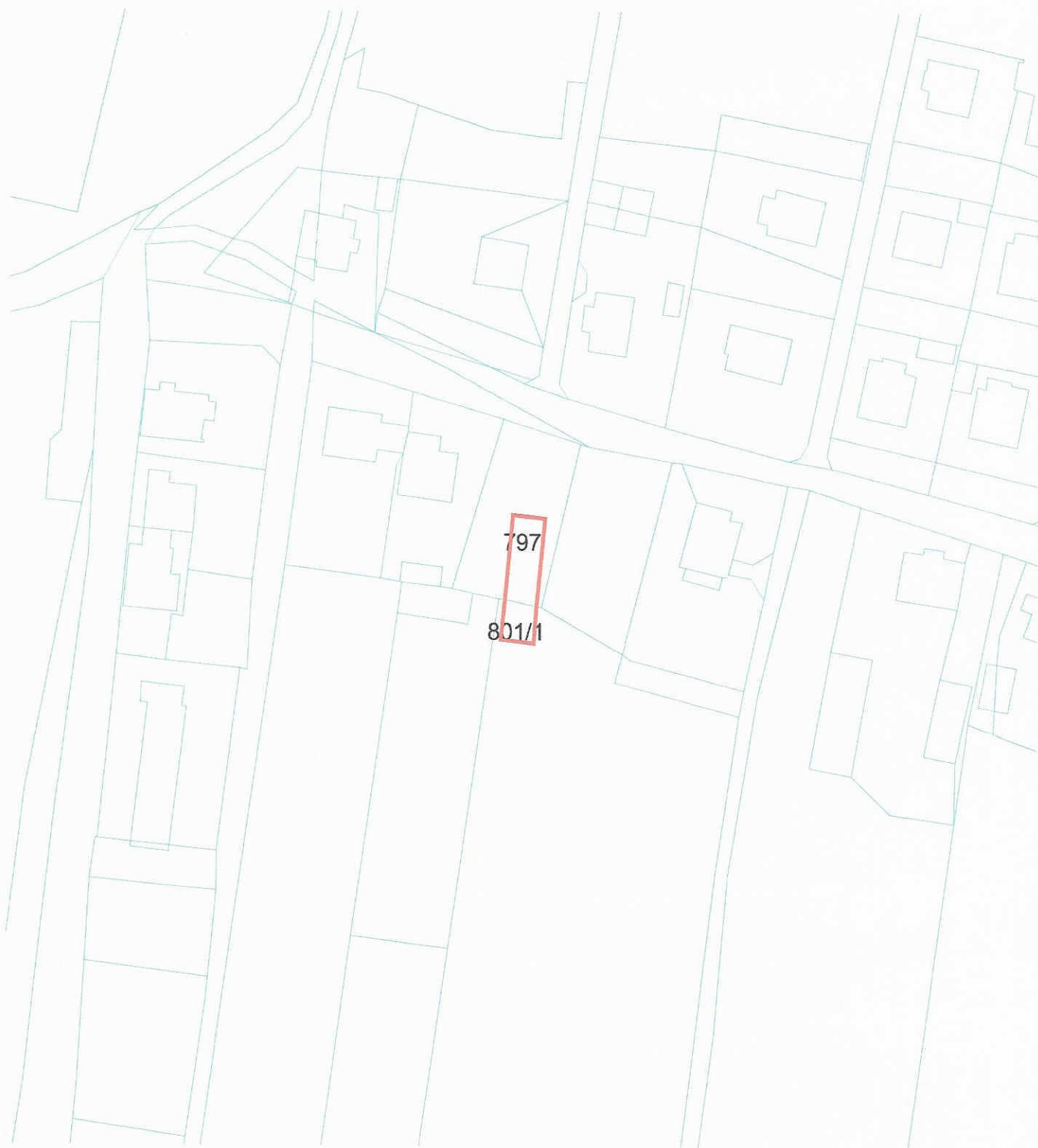

TTN5 DRAVOGRAD 38

EŠD 8191

VIR ZA KARTOGRAFSKO OSNOVO:

- TEMELJNI TOPOGRAFSKI NAERT 1:5000, 1:10000, DIGITALNI KATASTRSKI NAERT, © GEODETSKA UPRAVA RS

- centroid
- območje enote
- vplivno območje

MERILO 1:1000

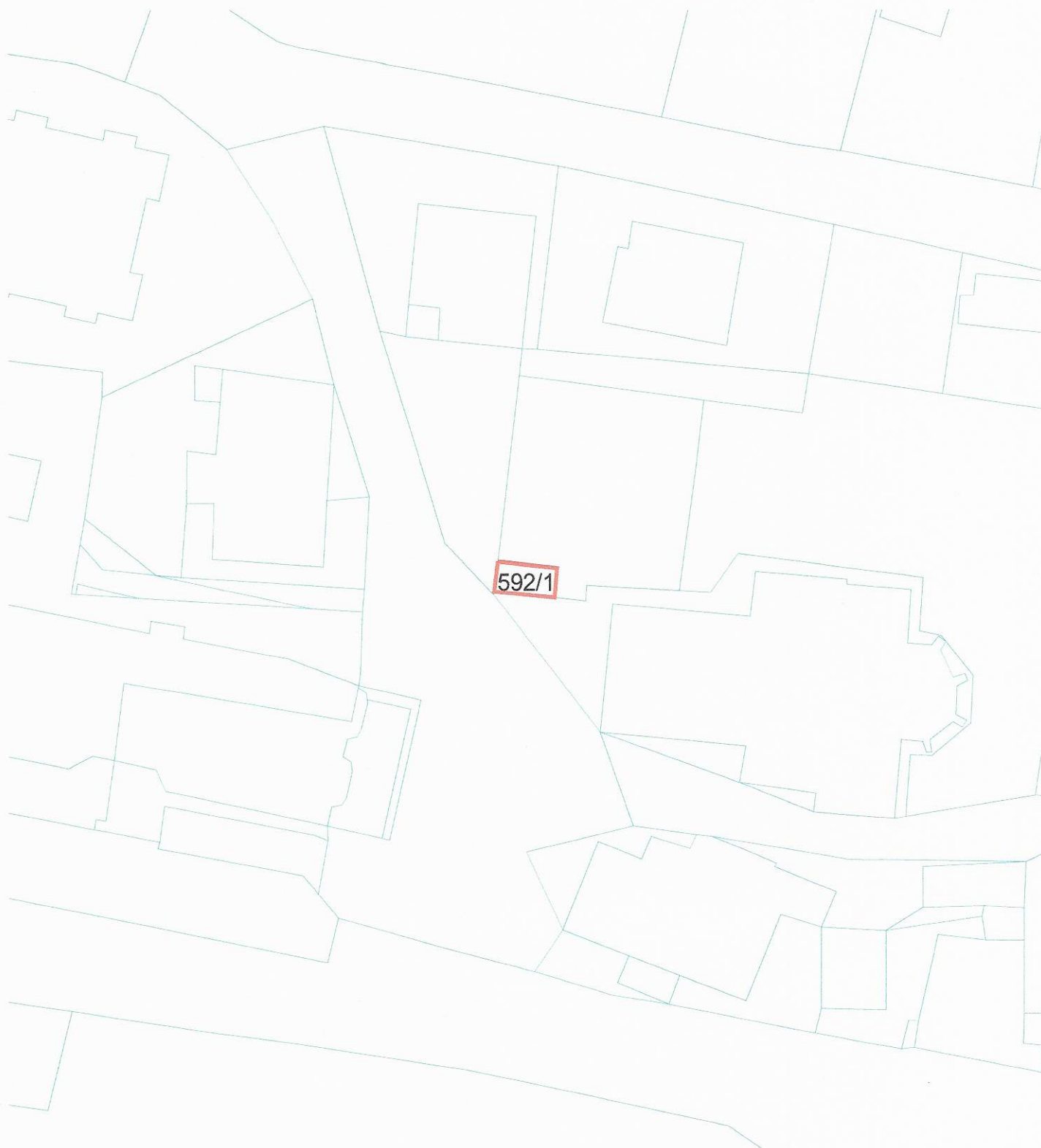

TTN5 DRAVOGRAD 38

EŠD 8160

VIR ZA KARTOGRAFSKO OSNOVO:  
- TEMELJNI TOPOGRAFSKI NAČRT 1:5000, 1:10000, DIGITALNI KATASTRSKI NAČRT, © GEODETSKA UPRAVA RS

- centroid
- območje enote
- vplivno območje

MERILO 1:500



TTN5 DRAVOGRAD 39

EŠD 8223

- centroid
- ▨ območje enote
- ▨ vplivno območje

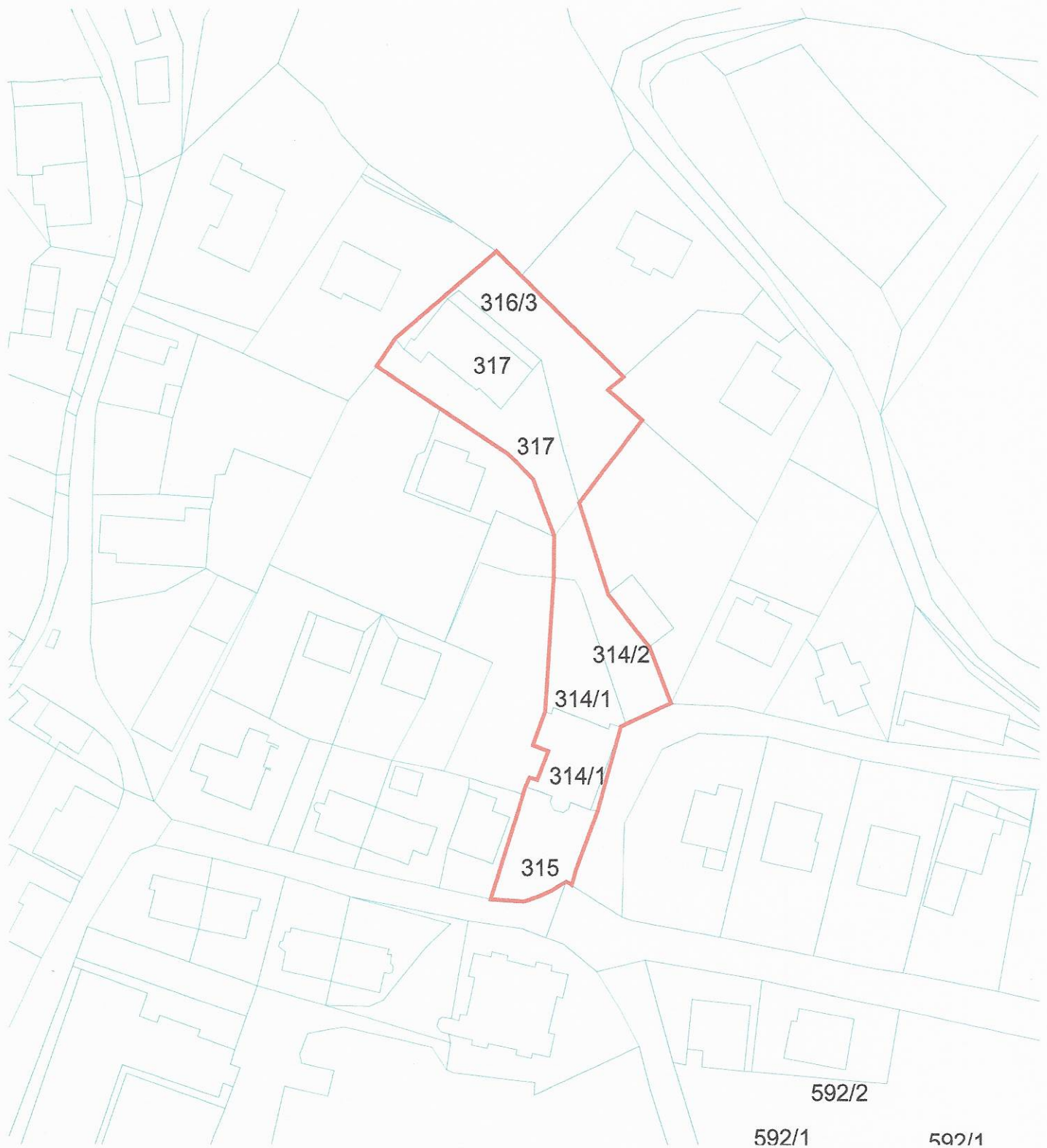

TTN5 DRAVOGRAD 38

EŠD 596

- centroid
- ▭ območje enote
- ▭ vplivno območje

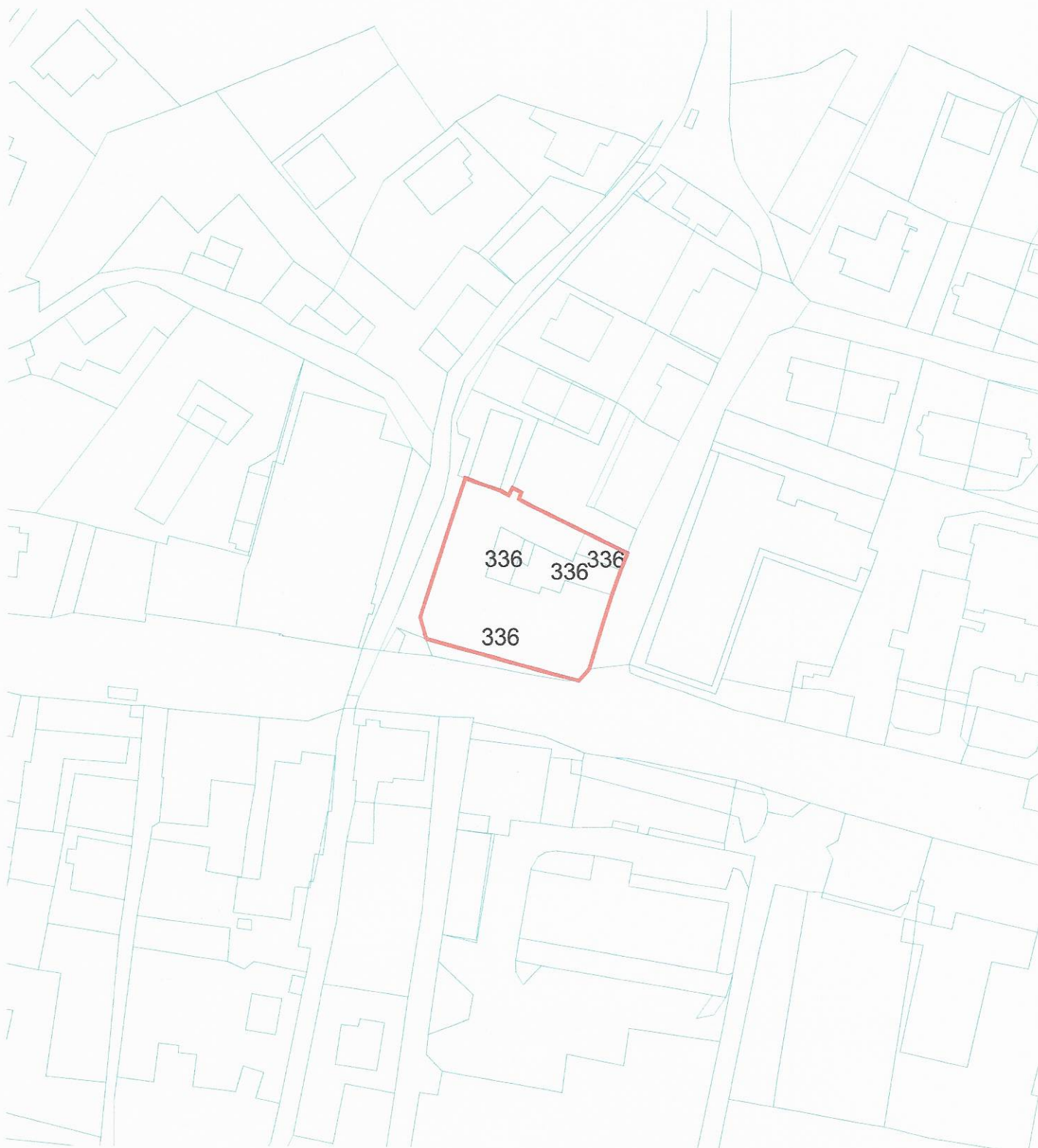

TTN5 DRAVOGRAD 38

EŠD 8146

- centroid
- območje enote
- vplivno območje





TTN5 DRAVOGRAD 36

EŠD 5021

- centroid
- ▭ območje enote
- ▭ vplivno območje

VIR ZA KARTOGRAFSKO OSNOVO:  
- TEMELJNI TOPOGRAFSKI NAČRT 1:5000, 1:10000, DIGITALNI KATASTRSKI NAČRT, © GEODETSKA UPRAVA RS

MERILO 1:2000



TTN5 DRAVOGRAD 36

EŠD 8161

- centroid
- območje enote
- vplivno območje

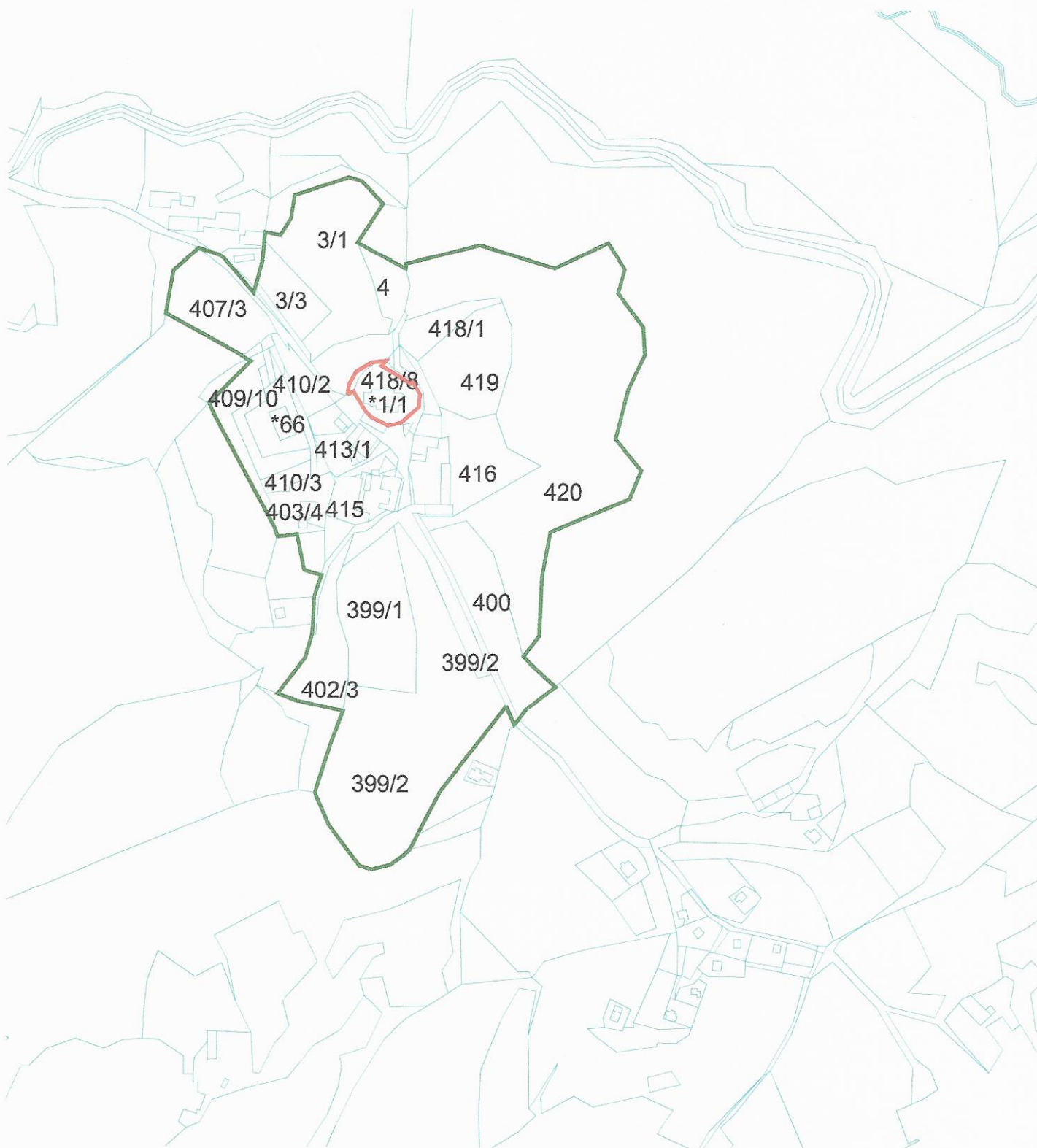

TTN5 KOZJAK 31

EŠD 3317

- centroid
- območje enote
- vplivno območje

VIR ZA KARTOGRAFSKO OSNOVO:  
- TEMELJNI TOPOGRAFSKI NAĀRT 1:5000, 1:10000, DIGITALNI KATASTRSKI NAĀRT, © GEODETSKA UPRAVA RS

MERILO 1:4000

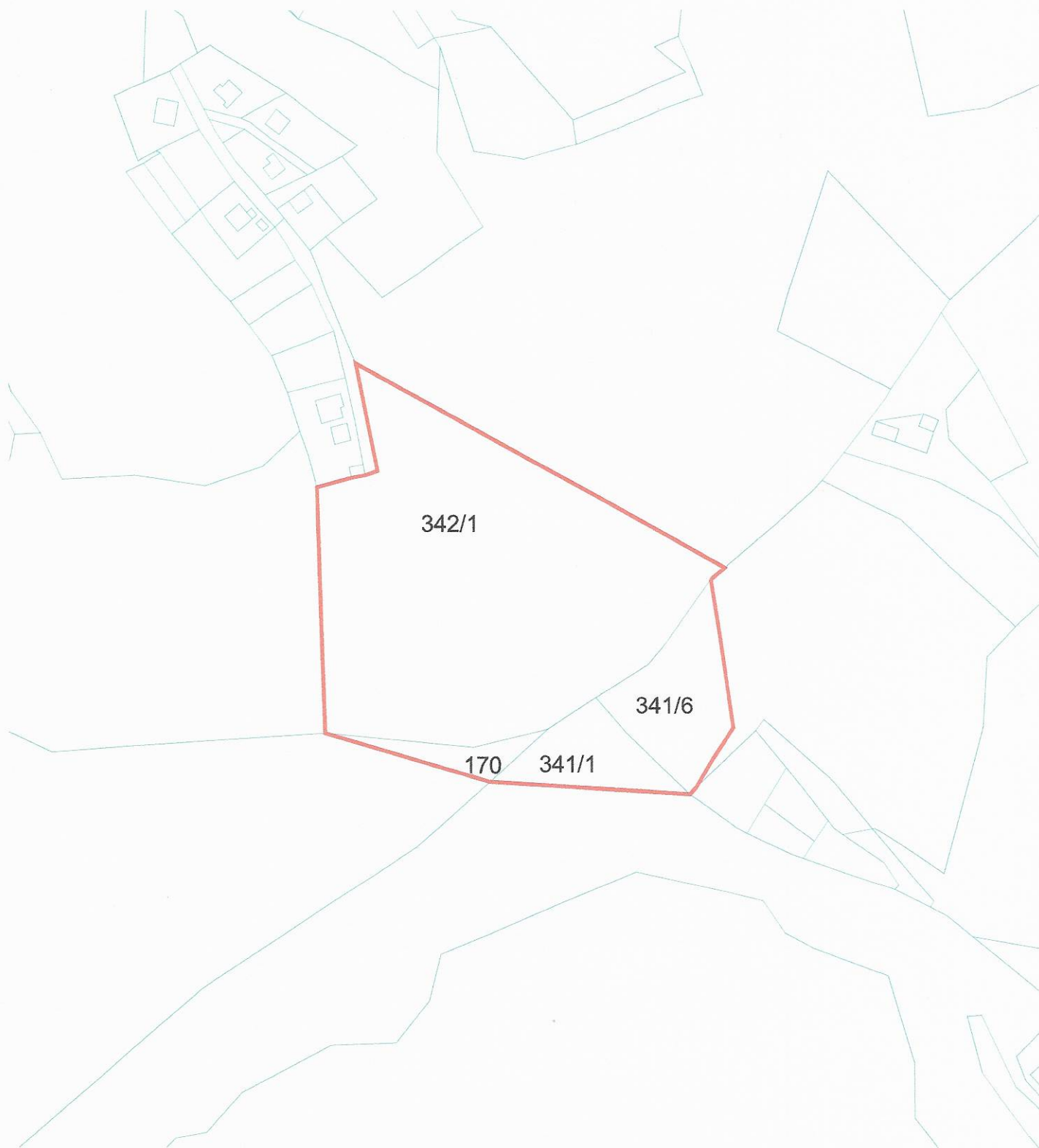

TTN5 KOZJAK 31

EŠD 8131

- centroid
- ▭ območje enote
- ▭ vplivno območje

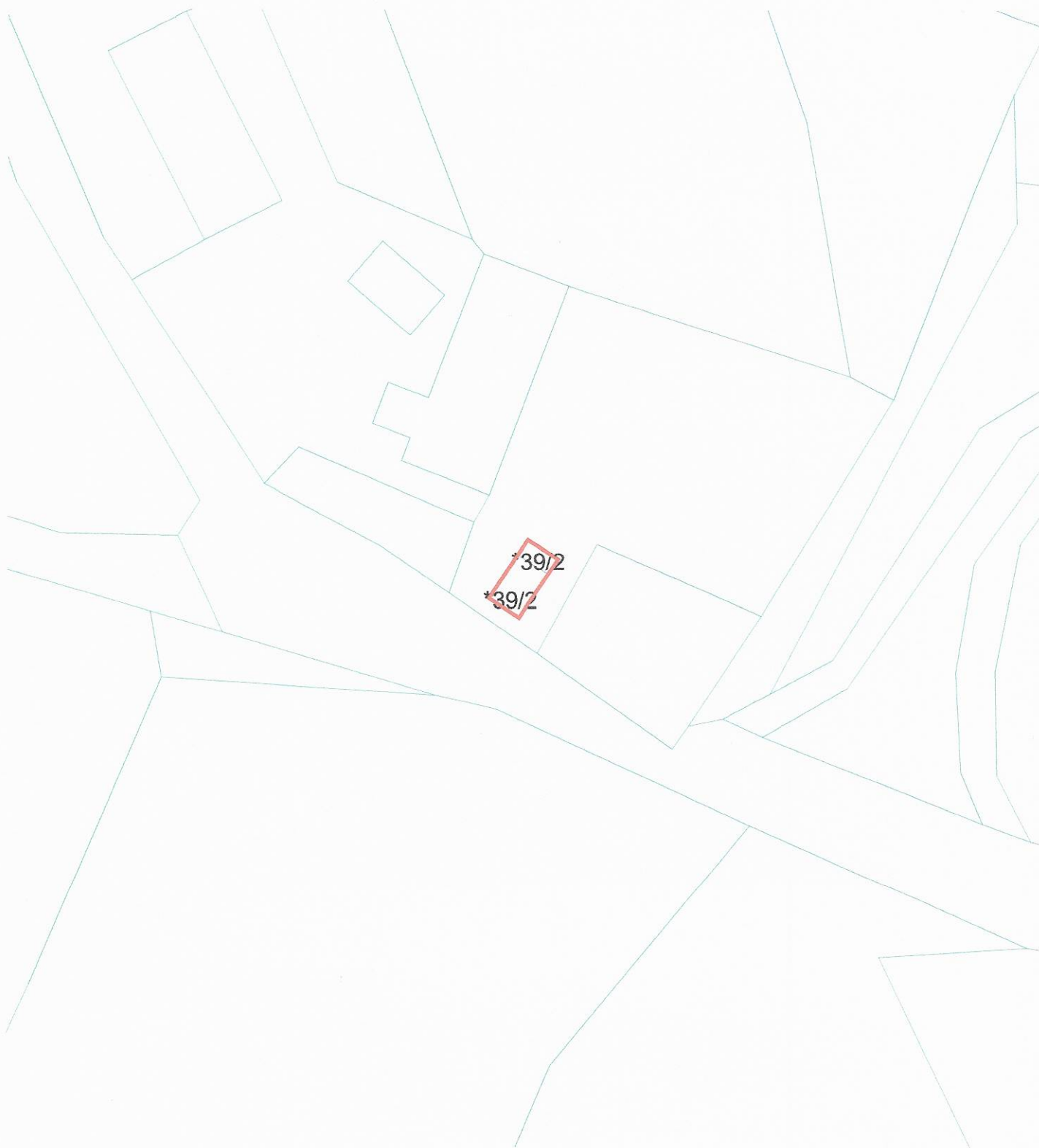

TTN5 KOZJAK 31

EŠD 8164

- centroid
- območje enote
- vplivno območje

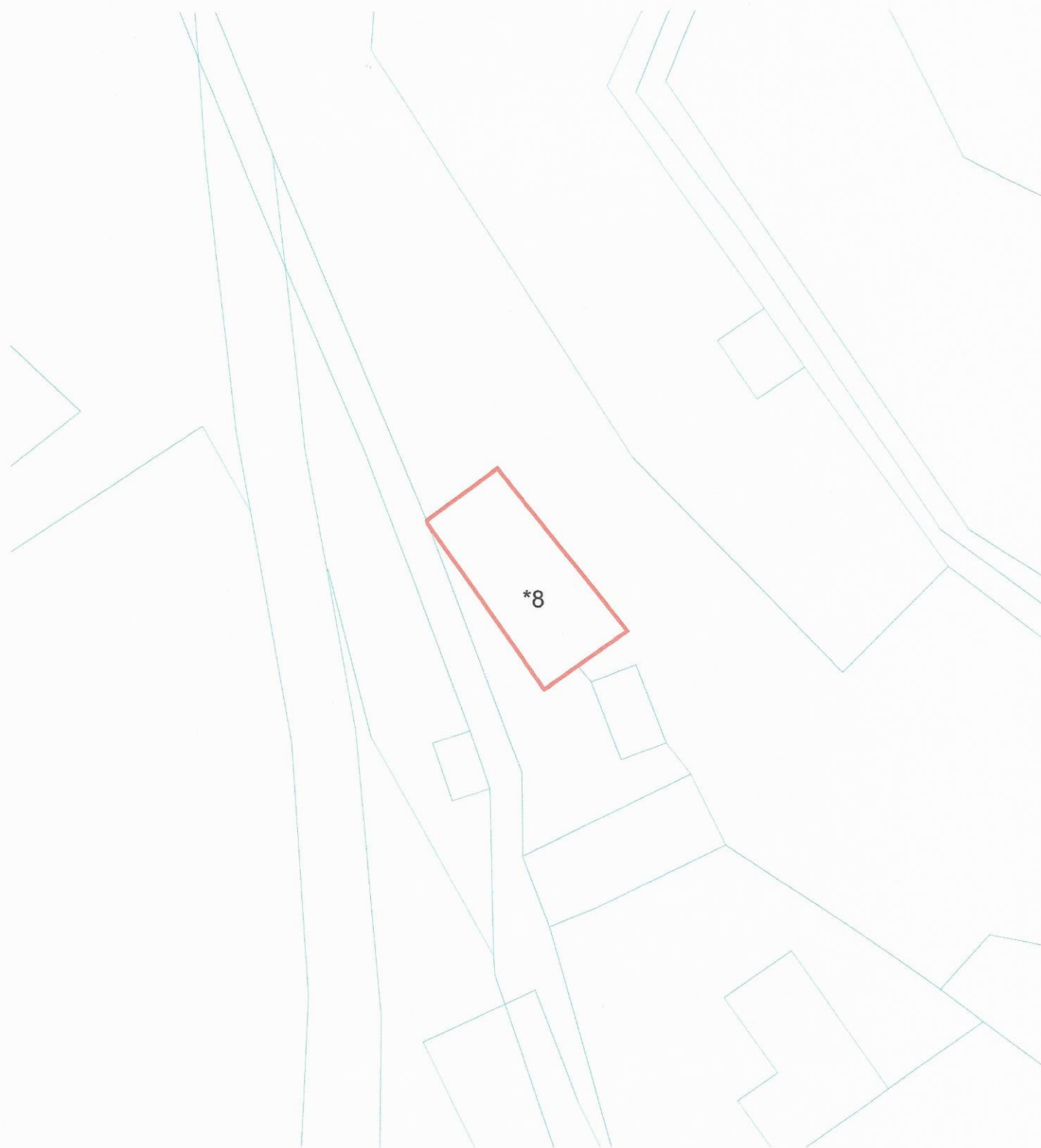

TTN5 DRAVOGRAD 49

EŠD 6204

- centroid
- ▭ območje enote
- ▭ vplivno območje

VIR ZA KARTOGRAFSKO OSNOVO:  
- TEMELJNI TOPOGRAFSKI NAČRT 1:5000, 1:10000, DIGITALNI KATASTRSKI NAČRT, © GEODETSKA UPRAVA RS

MERILO 1:500



TTN5 DRAVOGRAD 49

EŠD 8205

VIR ZA KARTOGRAFSKO OSNOVO:  
- TEMELJNI TOPOGRAFSKI NAĚRT 1:5000, 1:10000, DIGITALNI KATASTRSKI NAĚRT, © GEODETSKA UPRAVA RS

- centroid
- ▭ območje enote
- ▭ vplivno območje

MERILO 1:1000

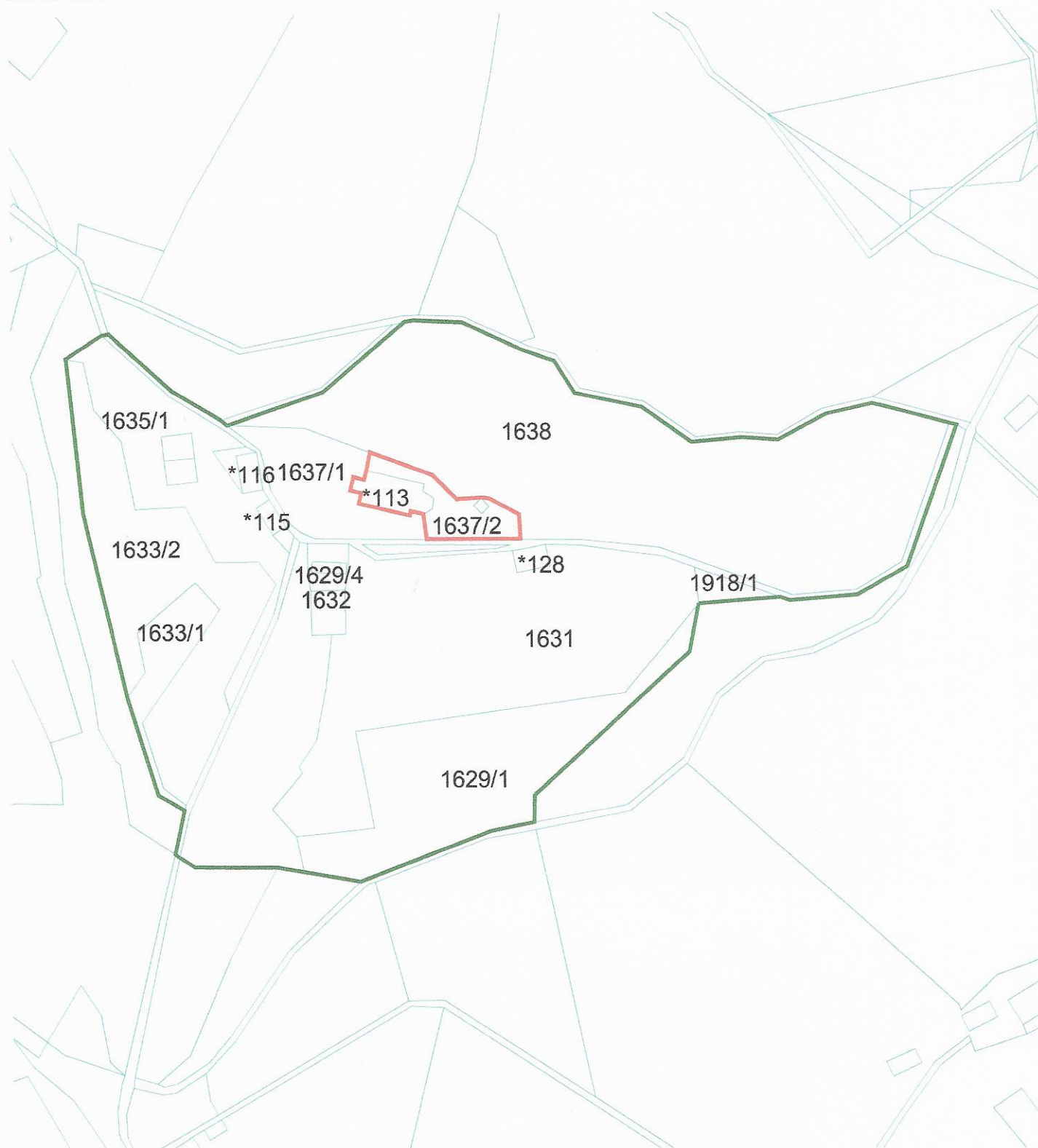

TTN5 SLOVENJ GRADEC 7

EŠD 2854

- centroid
- območje enote
- vplivno območje





TTN5 SLOVENJ GRADEC 9

EŠD 8188

- centroid
- območje enote
- vplivno območje



TTN5 DRAVOGRAD 37

EŠD 3302

- centroid
- ▭ območje enote
- ▭ vplivno območje



VIR ZA KARTOGRAFSKO OSNOVO:  
- TEMELJNI TOPOGRAFSKI NAĚRT 1:5000, 1:10000, DIGITALNI KATASTRSKI NAĚRT, © GEODETSKA UPRAVA RS

MERILO 1:1000



TTN5 DRAVOGRAD 37

EŠD 8148

-  centroid
-  območje enote
-  vplivno območje



TTN5 DRAVOGRAD 27

EŠD 18294

- centroid
- ▭ območje enote
- ▭ vplivno območje



TTN5 DRAVOGRAD 39

EŠD 3303

- centroid
- območje enote
- vplivno območje

VIR ZA KARTOGRAFSKO OSNOVO:  
- TEMELJNI TOPOGRAFSKI NAČRT 1:5000, 1:10000, DIGITALNI KATASTRSKI NAČRT, © GEODETSKA UPRAVA RS

MERILO 1:2500



TTN5 DRAVOGRAD 39

EŠD 8169

VIR ZA KARTOGRAFSKO OSNOVO:  
- TEMELJNI TOPOGRAFSKI NAČRT 1:5000, 1:10000, DIGITALNI KATASTRSKI NAČRT, © GEODETSKA UPRAVA RS

- centroid
- ▭ območje enote
- ▭ vplivno območje

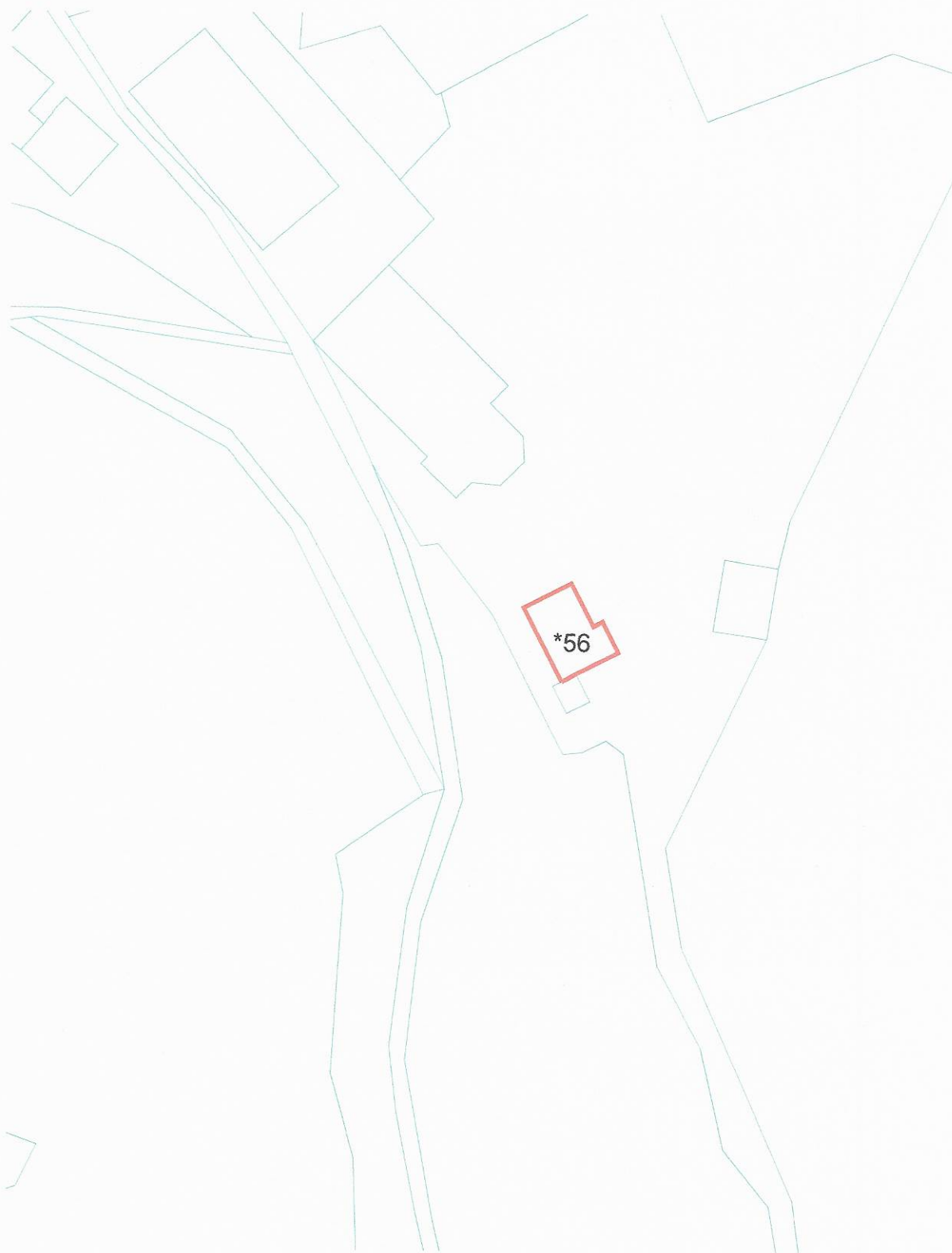

MERILO 1:1000



TTN5 DRAVOGRAD 39

EŠD 8206

VIR ZA KARTOGRAFSKO OSNOVO:  
- TEMELJNI TOPOGRAFSKI NAČRT 1:5000, 1:10000, DIGITALNI KATASTRSKI NAČRT, © GEODETSKA UPRAVA RS

-  centroid
-  območje enote
-  vplivno območje

MERILO 1:1000

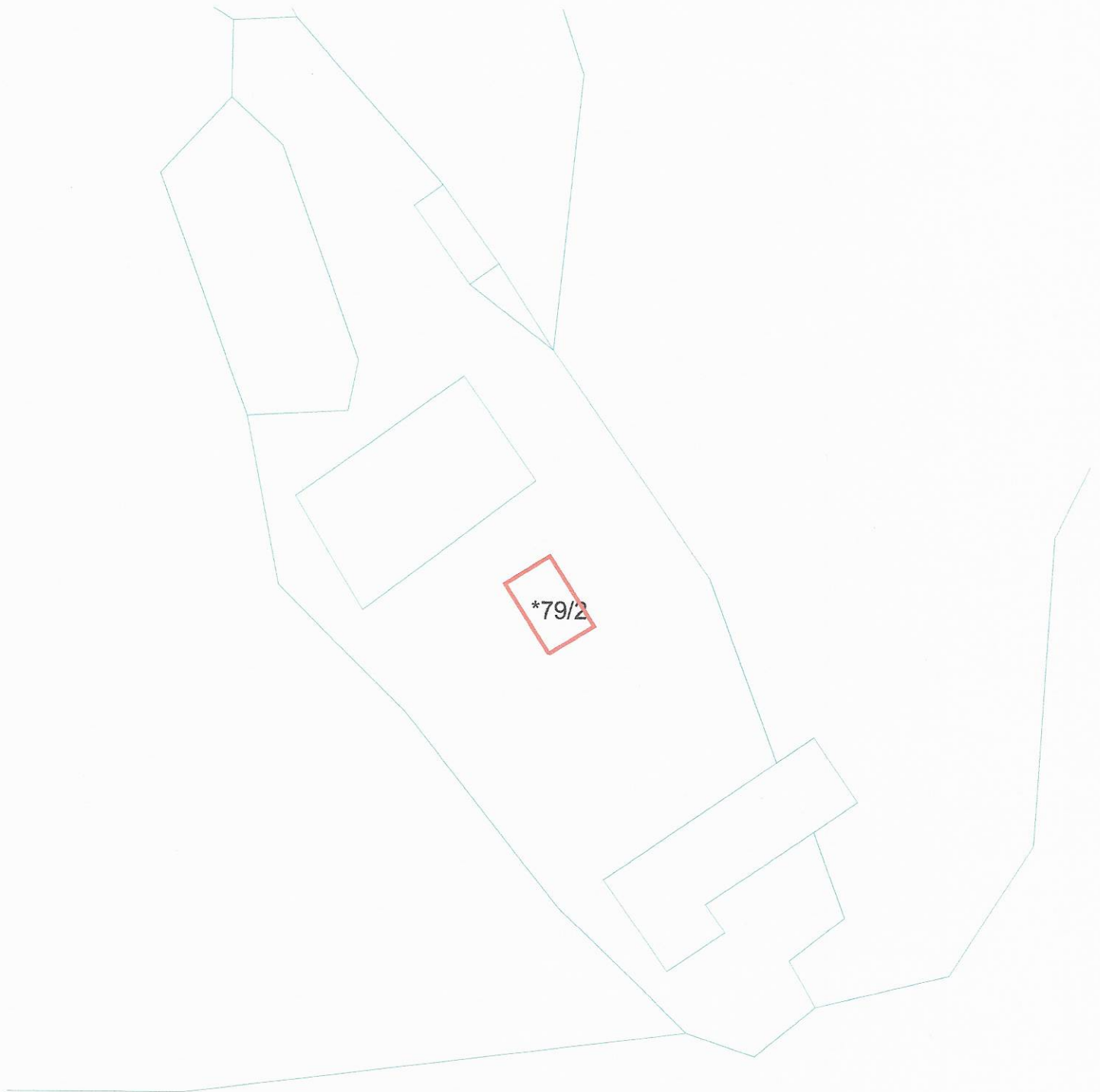

TTN5 DRAVOGRAD 39

EŠD 8207

VIR ZA KARTOGRAFSKO OSNOVO:  
- TEMELJNI TOPOGRAFSKI NAĚRT 1:5000, 1:10000, DIGITALNI KATASTRSKI NAĚRT, © GEODETSKA UPRAVA RS

- centroid
- obmoĉje enote
- vplivno obmoĉje

MERILO 1:500





TTN5 DRAVOGRAD 38

EŠD 8140

- centroid
- območje enote
- vplivno območje



TTN5 DRAVOGRAD 39

EŠD 8226

- centroid
- ▭ območje enote
- ▭ vplivno območje

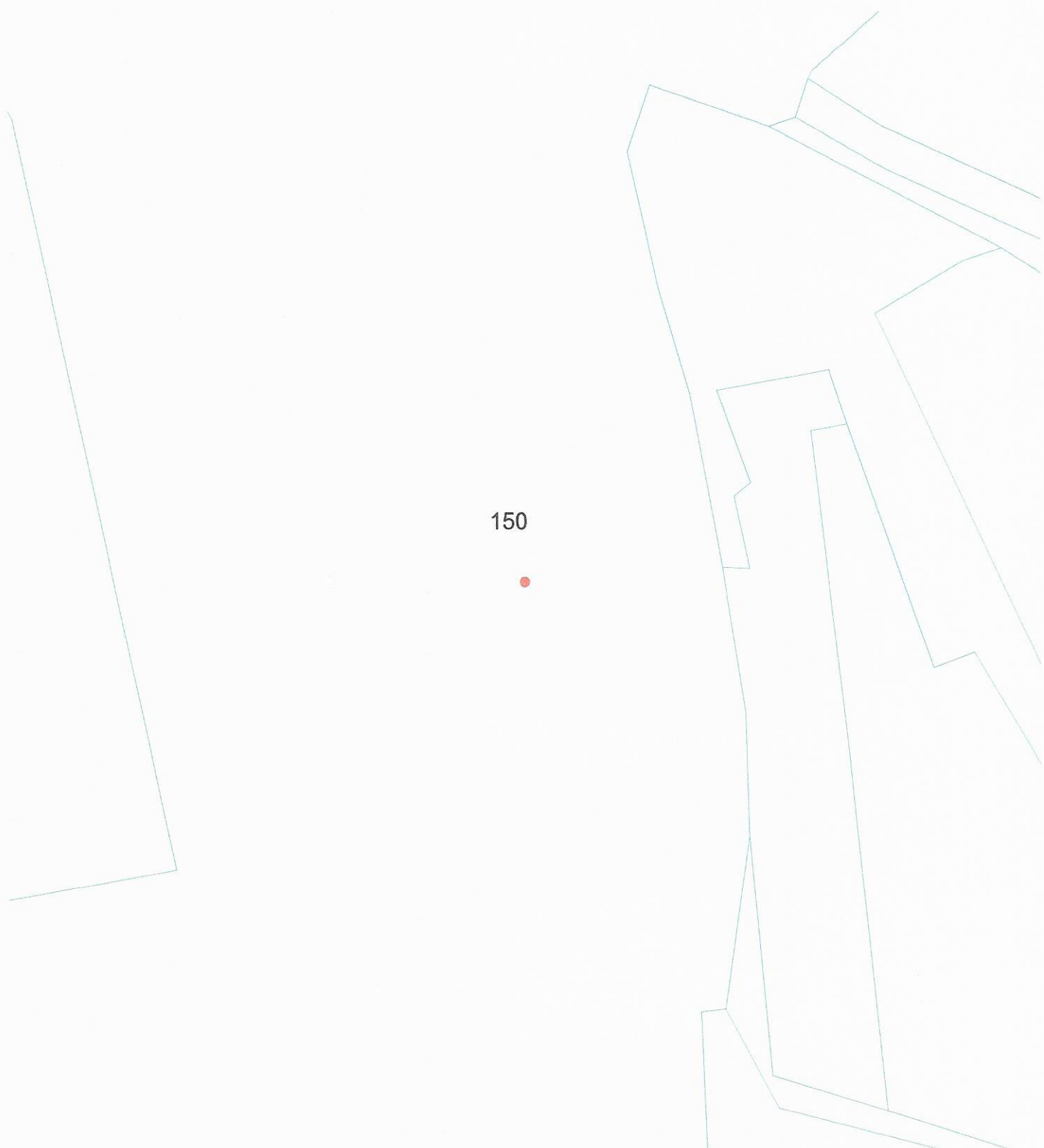

VIR ZA KARTOGRAFSKO OSNOVO:  
- TEMELJNI TOPOGRAFSKI NAČRT 1:5000, 1:10000, DIGITALNI KATASTRSKI NAČRT, © GEODETSKA UPRAVA RS

MERILO 1:1000



TTN5 DRAVOGRAD 40

EŠD 5743

-  centroid
-  območje enote
-  vplivno območje

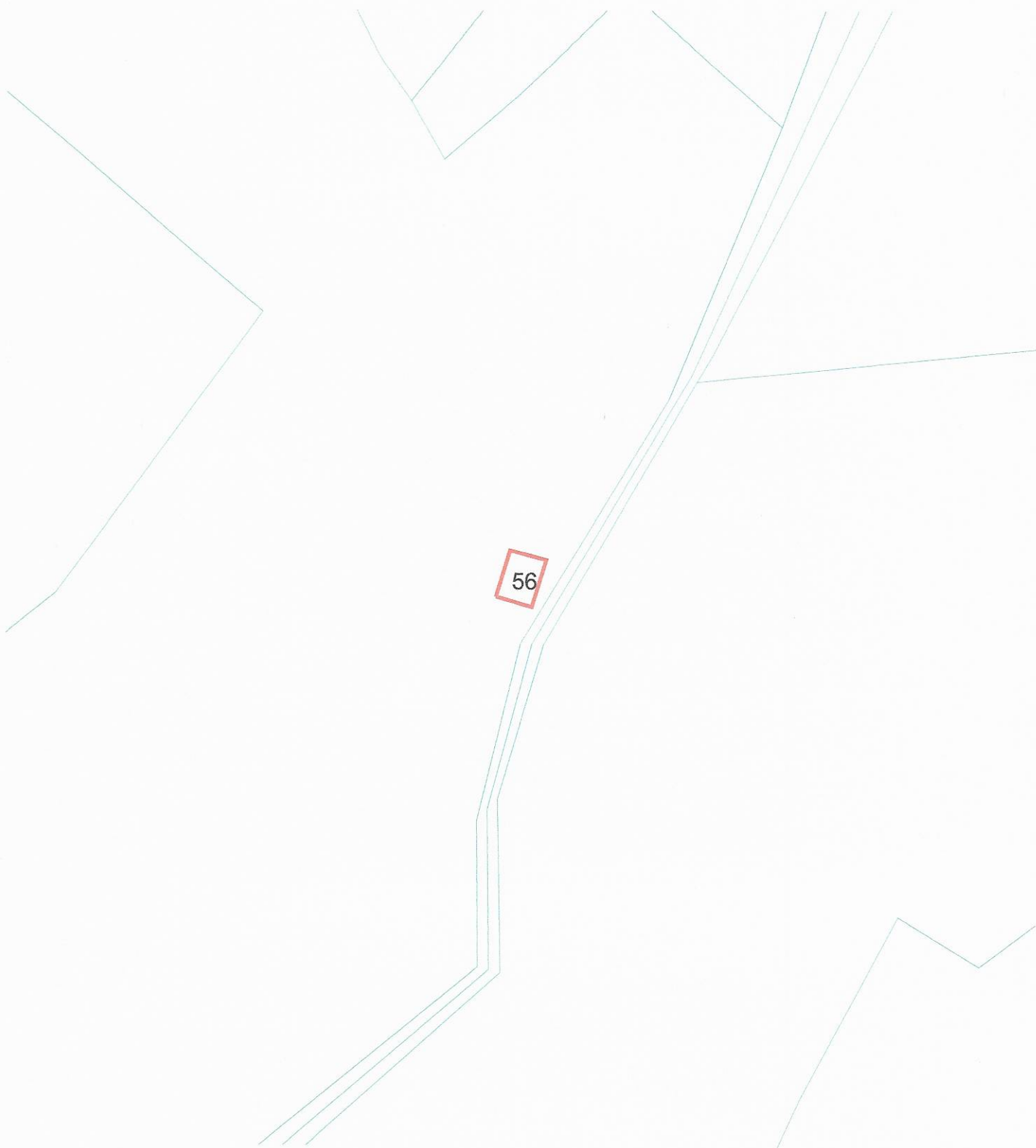

TTN5 DRAVOGRAD 40

EŠD 8211

- centroid
- območje enote
- vplivno območje

VIR ZA KARTOGRAFSKO OSNOVO:  
- TEMELJNI TOPOGRAFSKI NAČRT 1:5000, 1:10000, DIGITALNI KATASTRSKI NAČRT, © GEODETSKA UPRAVA RS

MERILO 1:500



TTN5 DRAVOGRAD 48

EŠD 3509

- centroid
- ▭ območje enote
- ▭ vplivno območje

VIR ZA KARTOGRAFSKO OSNOVO:  
- TEMELJNI TOPOGRAFSKI NAČRT 1:5000, 1:10000, DIGITALNI KATASTRSKI NAČRT, © GEODETSKA UPRAVA RS

MERILO 1:1000



TTN5 DRAVOGRAD 49

EŠD 8212

- centroid
- ▭ območje enote
- ▭ vplivno območje

VIR ZA KARTOGRAFSKO OSNOVO:  
- TEMELJNI TOPOGRAFSKI NAĚRT 1:5000, 1:10000, DIGITALNI KATASTRSKI NAĚRT, © GEODETSKA UPRAVA RS

MERILO 1:1000

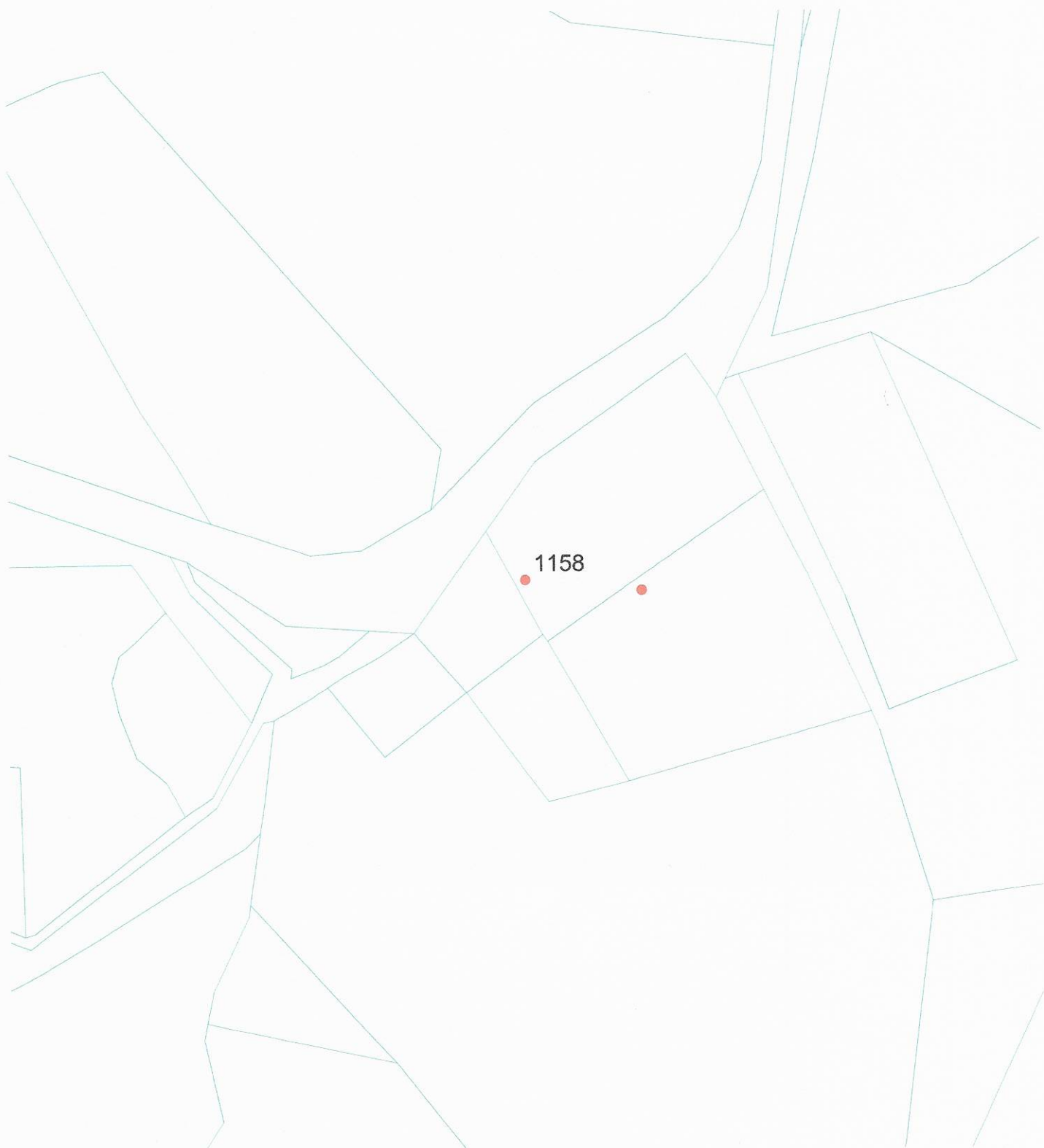

TTN5 DRAVOGRAD 48

EŠD 18289

- centroid
- območje enote
- vplivno območje

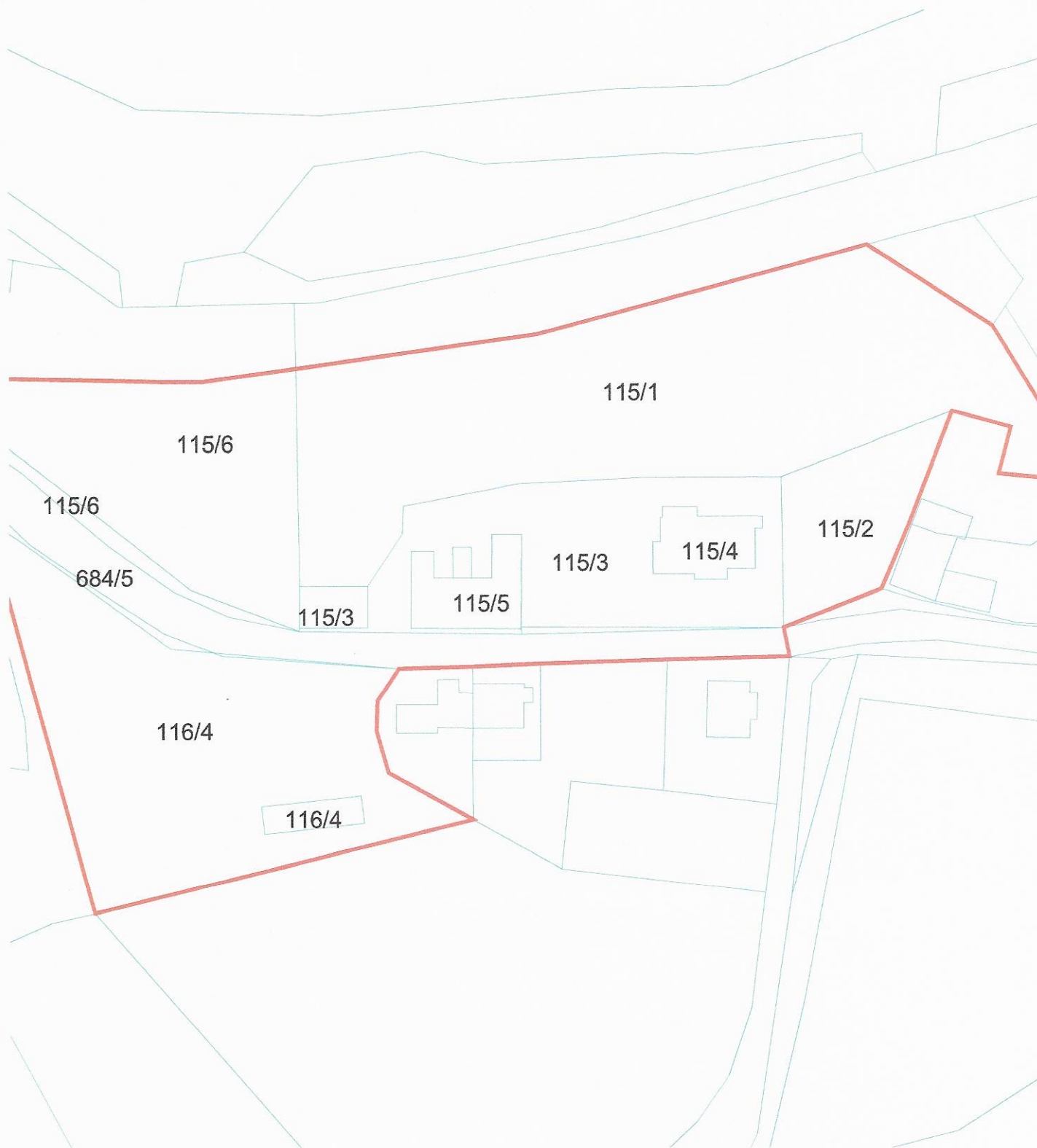

TTN5 DRAVOGRAD 48

EŠD 18300

- centroid
- ▭ območje enote
- ▭ vplivno območje

VIR ZA KARTOGRAFSKO OSNOVO:  
- TEMELJNI TOPOGRAFSKI NAČRT 1:5000, 1:10000, DIGITALNI KATASTRSKI NAČRT, © GEODETSKA UPRAVA RS

MERILO 1:1000





TTN5 DRAVOGRAD 37

EŠD 3301

- centroid
- ▭ območje enote
- ▭ vplivno območje

VIR ZA KARTOGRAFSKO OSNOVO:  
- TEMELJNI TOPOGRAFSKI NAČRT 1:5000, 1:10000, DIGITALNI KATASTRSKI NAČRT, © GEODETSKA UPRAVA RS

MERILO 1:1000

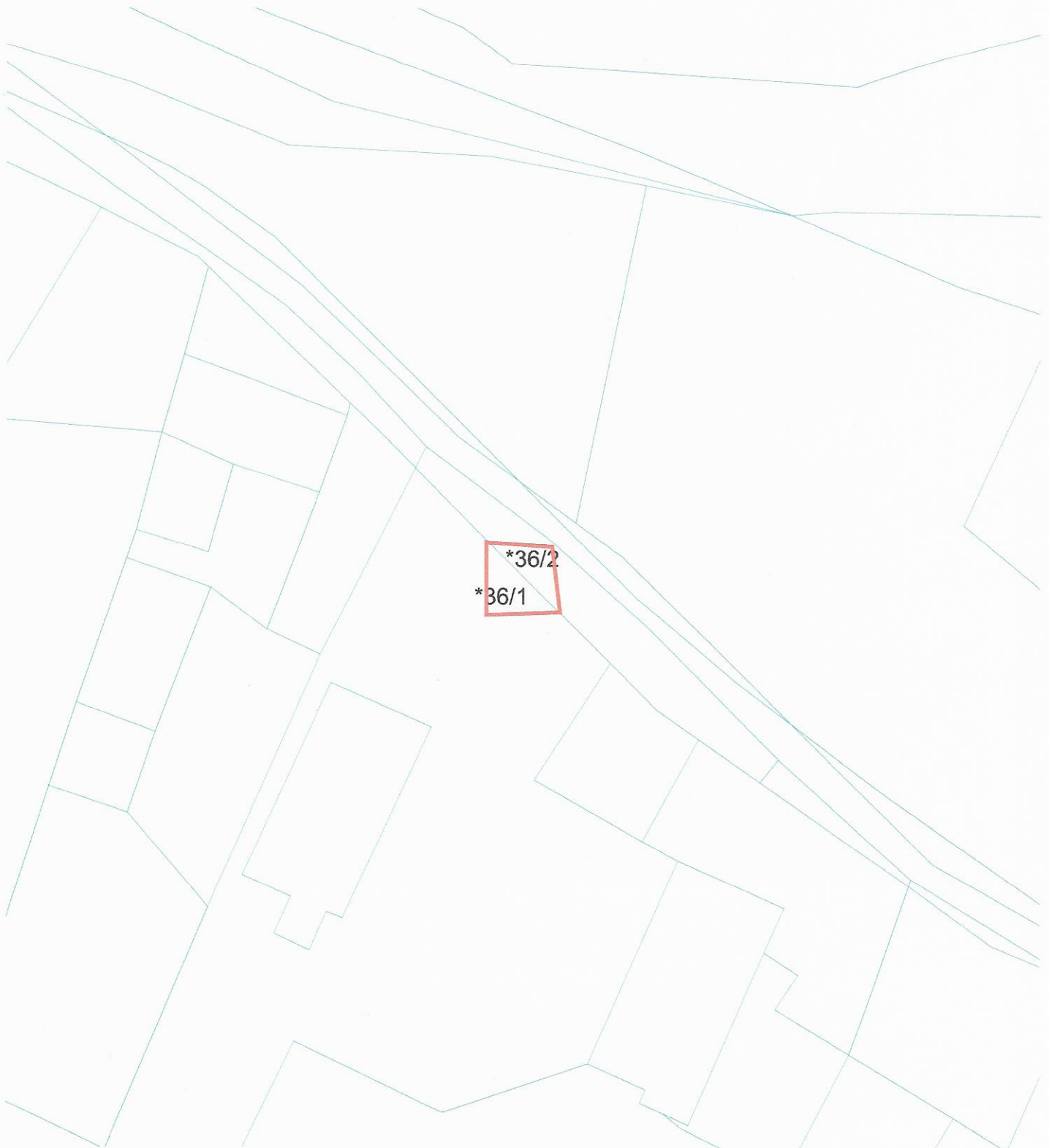

TTN5 DRAVOGRAD 37

EŠD 8215

- centroid
- območje enote
- vplivno območje

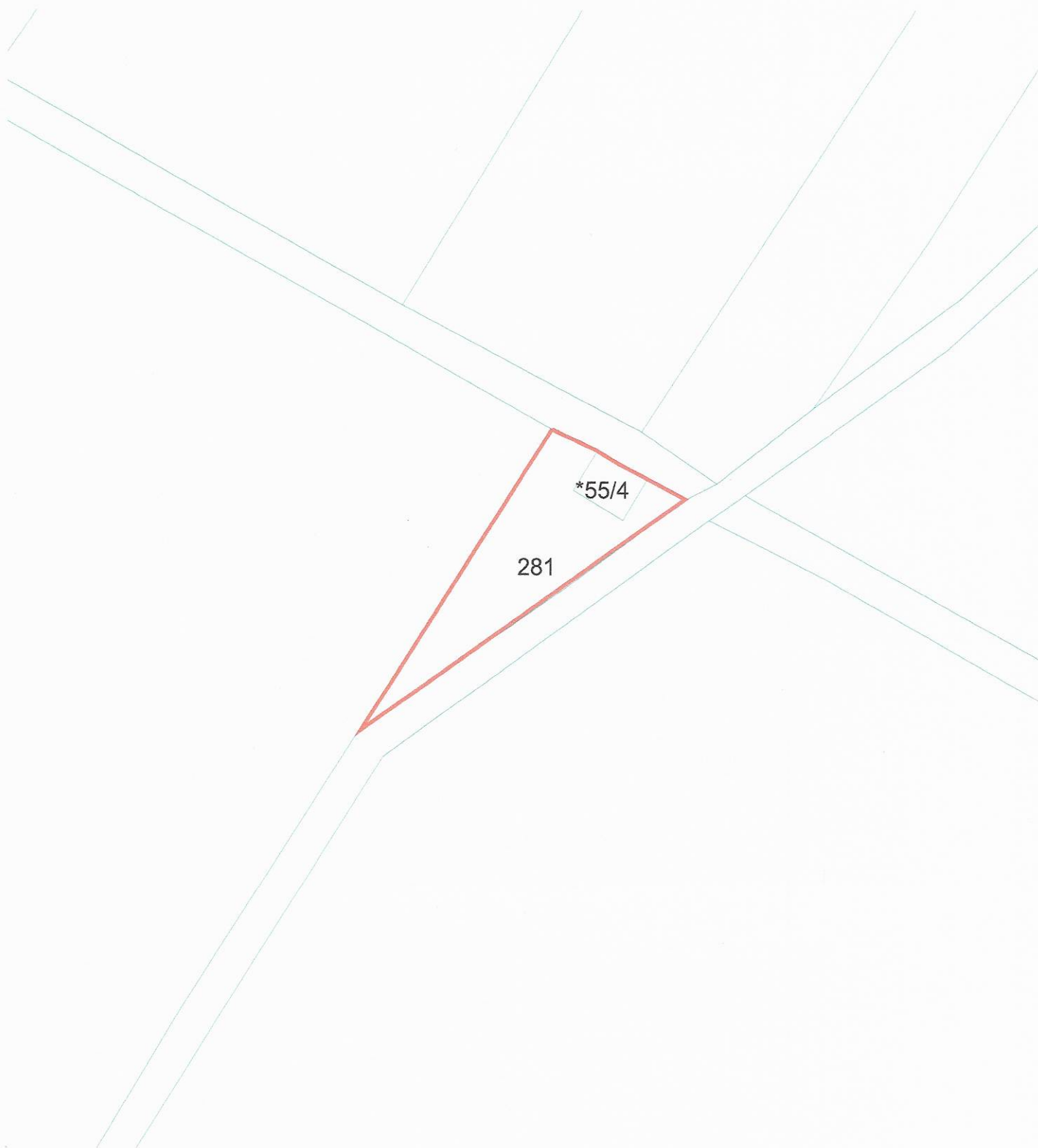

TTN5 DRAVOGRAD 47

EŠD 8175

- centroid
- območje enote
- vplivno območje

VIR ZA KARTOGRAFSKO OSNOVO:  
- TEMELJNI TOPOGRAFSKI NAČRT 1:5000, 1:10000, DIGITALNI KATASTRSKI NAČRT, © GEODETSKA UPRAVA RS

MERILO 1:500

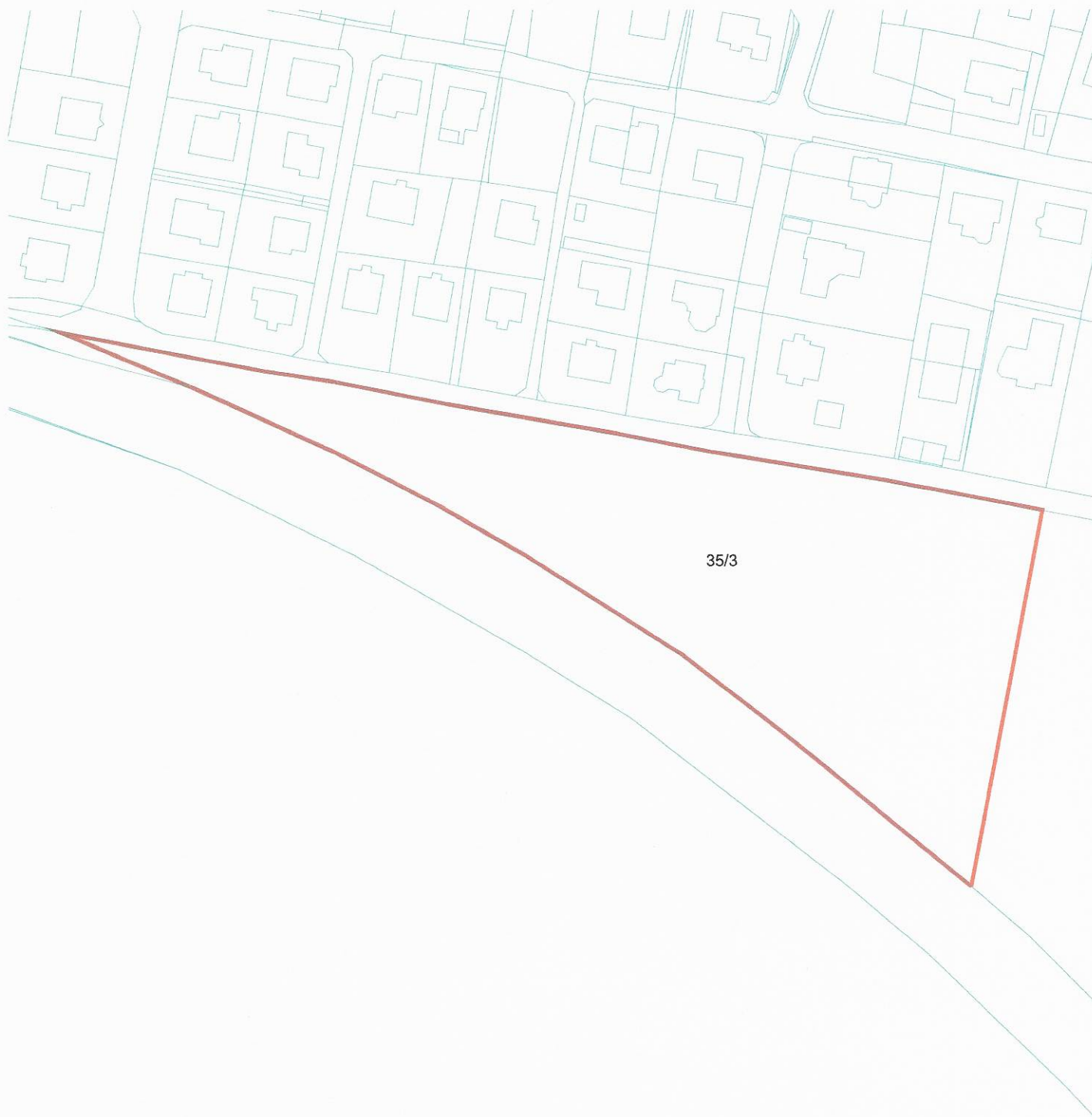

TTN5 DRAVOGRAD 38

EŠD 3009

- centroid
- območje enote
- vplivno območje