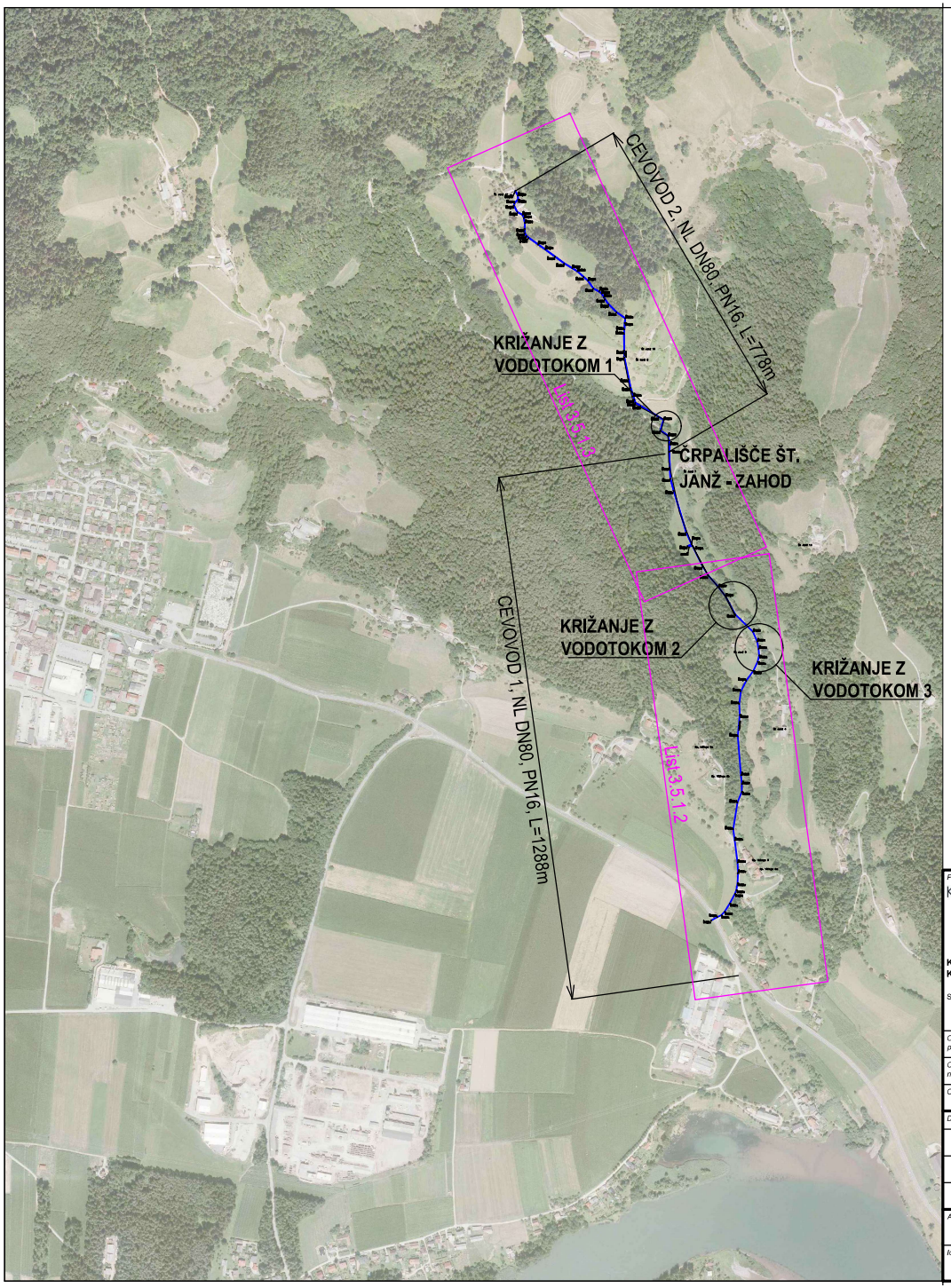

Projektant: Komunalno podjetje Velenje KOMUNALNO PODJETJE VELENJE d.o.o. Koroška cesta 37b, 3320 Velenje SLUŽBA INVESTICIJ IN RAZVOJA	Naročnik/investitor: OBČINA RADLJE OB DRAVI Mariborska cesta 7 2360 Radlje ob Dravi	Objekt:	VODOVOD ŠT. JANŽ PRI RADLJAH OB DRAVI – II. Faza
		Opis risbe:	SITUACIJSKI PRIKAZ LEGE VODOVODA V PROSTORU
		Del risbe:	/
Odgovorni vodja projekta:	Domen Bastič, d.i.g., IZS G - 4013	Št. projekta:	138-VO/2012-II; Šifra CC: 2222
Odg. projektant načrta:	Domen Bastič, d.i.g., IZS G - 4013	Št. načrta:	138-VO/2012-II; Faza: PZI
Obdelal:		Šifra CC:	APRIL 2019; Merilo: 1:10000

Datum:	Opis spremembe:

Avtor risbe:	KOMUNALNO PODJETJE VELENJE d.o.o.	Številka priloge:	3/1.5.1.1
Ident. št. risbe:	/		