

D:\One drive\OneDrive - kp-velenje.si\DELO\PROJEKTI\2021_726_KA_RADLJE\01_DELO\91_IDZ\02_GRAFIKA\02_Situacije_20211201.dwg

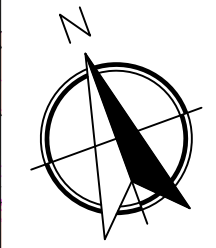
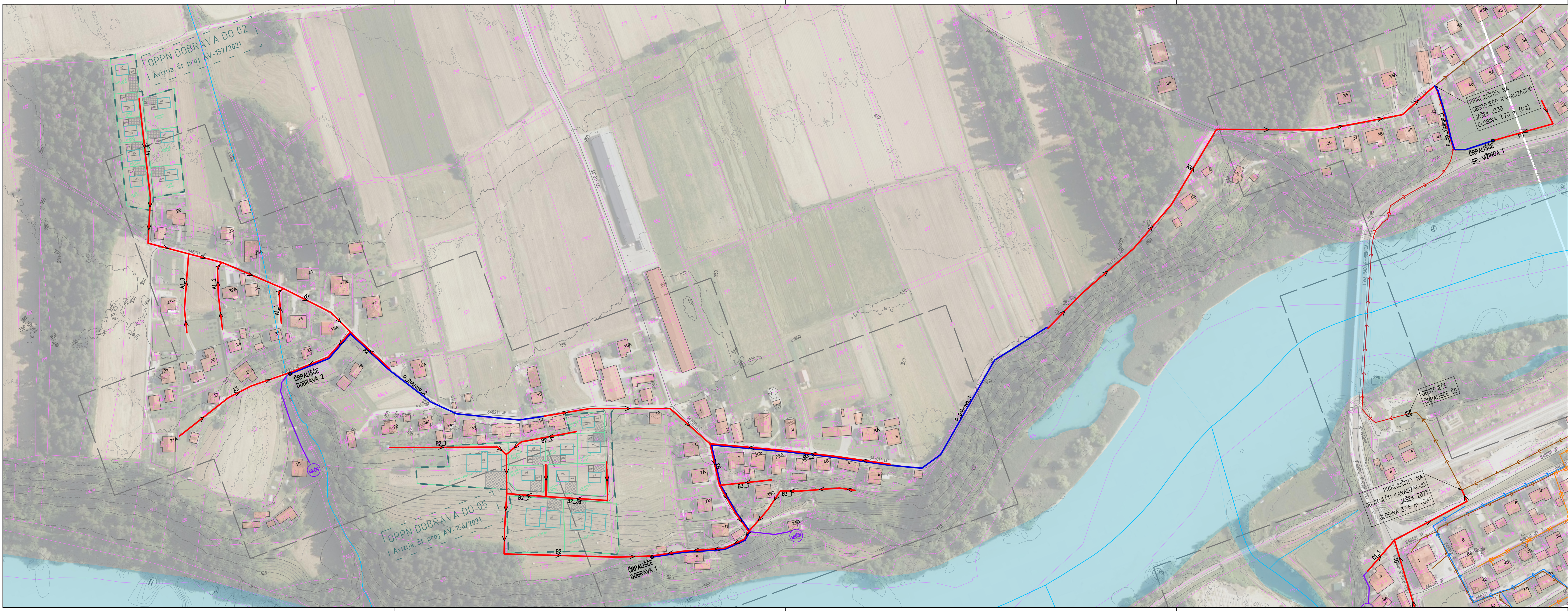

Območje aglomeracij

LEGENDA:

- | | | |
|---|----------------|-----------------|
| | Obstoječi vodi | Načrtovani vodi |
| Fekalna kanalizacija – gravitacijski vod | | |
| Fekalna kanalizacija – tlačni vod | | |
| Meteorna kanalizacija | | |
| Mešana kanalizacija | | |
| Kanalizacijski priključki – interna črpališča | | |
| Zasobne male komunalne čistilne naprave | | |

Opomba: stavbe s predvidenimi internimi črpališči in zasebnimi MKČN se opremito z zasebnimi MKČN ali nepretočnimi greznicami, če se, v skladu z 19. členom Uredbe (Uradni list RS, št. 98/15, 76/17 in 81/19) ugotovi, da so stroški gradnje kanalizacijskega priključka nesorazmerni glede na koristi za okolje.

Sprememba:	Opis spremembe:	Datum:	Podpis:

Investitor: Občina Radlje ob Dravi Mariborska cesta 7 2360 Radlje ob Dravi	Objekt: UREDITEV ODVODNJE KOMUNALNIH ODPADNIH VODA NA OBMOKHJH AGLOMERACIJO DOBRAVA, VUHRED IN ZGORNJH KOZJH VRH TER NA OBMOKHU PC RADLJE IN NASELJA TILK	
Projektant: KOMUNALNO PODJETJE VELENJE d.o.o. Koroška cesta 37b, 3320 Velenje SLUŽBA INVESTICIJ IN RAZVOJA	Vrsta načrta/prikoza: 2 Načrt s področja gradbeništva	
Vsebina: Prikaz predvidenega stanja – aglomeracija Dobrava (list 1)	Merilo: 1:2000	
Odgovorni vodja projekta: Saša Milijaš, dipl.inž.grad.	Id.št.: G-3321	Vrsta projekta: IDR
Odgovorni projektant: Saša Milijaš, dipl.inž.grad.	Id.št.: G-3321	Št. projekta: 726-KA/2020
Sodelavec – projektant: Aleš Jecl, univ.dipl.inž.vod.kom.inž.	Id.št.: G-4707	Št. lista: 2.4.2.1
Datum: december 2021		